

**DRK Krankenhaus Diez**

**QUALITÄTSBERICHT 2010**



## Strukturierter Qualitätsbericht

gemäß § 137 Abs. 3 Satz 1 Nr. 4 SGB V über das Berichtsjahr 2010

erstellt: im Juli 2011

<b>Einleitung</b> .....	<b>5</b>
<b>A Struktur und Leistungsdaten des Krankenhauses</b> .....	<b>6</b>
A-1 Allgemeine Kontaktdaten des Krankenhauses.....	6
A-2 Institutionskennzeichen des Krankenhauses .....	6
A-3 Standort(nummer).....	6
A-4 Name und Art des Krankenhausträgers .....	6
A-5 Akademisches Lehrkrankenhaus .....	6
A-6 Organisationsstruktur des Krankenhauses.....	6
A-7 Regionale Versorgungsverpflichtung für die Psychiatrie .....	7
A-8 Fachabteilungsübergreifende Versorgungsschwerpunkte des Krankenhauses.....	8
A-9 Fachabteilungsübergreifende medizinisch-pflegerische Leistungsangebote des Krankenhauses.....	8
A-10 Allgemeine nicht-medizinische Serviceangebote des Krankenhauses .....	8
A-11 Forschung und Lehre des Krankenhauses.....	9
A-11.1 Forschungsschwerpunkte .....	9
A-11.2 Akademische Lehre .....	9
A-11.3 Ausbildung in anderen Heilberufen .....	9
A-12 Anzahl der Betten im gesamten Krankenhaus nach §108/109 SGB V .....	9
A-13 Fallzahlen des Krankenhauses .....	10
A-14 Personal des Krankenhauses .....	10
A-14.1 Ärzte und Ärztinnen.....	10
A-14.2 Pflegepersonal .....	10
A-14.3 Spezielles therapeutisches Personal .....	10
A-15 Apparative Ausstattung.....	11
<b>B Struktur- und Leistungsdaten der Organisationseinheiten/Fachabteilungen</b> .....	<b>13</b>
B-1 Innere Medizin .....	13
B-1.1 Allgemeine Angaben der Innere Medizin .....	13
B-1.2 Versorgungsschwerpunkte der Innere Medizin.....	13
B-1.3 Medizinisch-pflegerische Leistungsangebote der Innere Medizin .....	14
B-1.4 Nicht-medizinische Serviceangebote der Innere Medizin .....	14
B-1.5 Fallzahlen der Innere Medizin .....	14
B-1.6 Diagnosen nach ICD .....	15
B-1.7 Prozeduren nach OPS .....	16
B-1.8 Ambulante Behandlungsmöglichkeiten.....	17
B-1.9 Ambulante Operationen nach § 115b SGB V .....	22
B-1.10 Zulassung zum Durchgangs-Arztverfahren der Berufsgenossenschaft .....	22
B-1.11 Personelle Ausstattung .....	22
B-2 Chirurgie.....	24
B-2.1 Allgemeine Angaben der Chirurgie .....	24
B-2.2 Versorgungsschwerpunkte der Chirurgie.....	24
B-2.3 Medizinisch-pflegerische Leistungsangebote der Chirurgie .....	26
B-2.4 Nicht-medizinische Serviceangebote der Chirurgie .....	26

B-2.5	Fallzahlen der Chirurgie .....	26
B-2.6	Diagnosen nach ICD .....	27
B-2.7	Prozeduren nach OPS .....	28
B-2.8	Ambulante Behandlungsmöglichkeiten .....	30
B-2.9	Ambulante Operationen nach § 115b SGB V .....	37
B-2.10	Zulassung zum Durchgangs-Arztverfahren der Berufsgenossenschaft .....	38
B-2.11	Personelle Ausstattung .....	38
B-3	Intensivmedizin .....	39
B-3.1	Allgemeine Angaben der Intensivmedizin .....	39
B-3.2	Versorgungsschwerpunkte der Intensivmedizin .....	39
B-3.3	Medizinisch-pflegerische Leistungsangebote der Intensivmedizin .....	41
B-3.4	Nicht-medizinische Serviceangebote der Intensivmedizin .....	41
B-3.5	Fallzahlen der Intensivmedizin .....	41
B-3.6	Diagnosen nach ICD .....	42
B-3.7	Prozeduren nach OPS .....	42
B-3.8	Ambulante Behandlungsmöglichkeiten .....	43
B-3.9	Ambulante Operationen nach § 115b SGB V .....	43
B-3.10	Zulassung zum Durchgangs-Arztverfahren der Berufsgenossenschaft .....	43
B-3.11	Personelle Ausstattung .....	43
B-4	Anästhesie .....	45
B-4.1	Allgemeine Angaben der Anästhesie .....	45
B-4.2	Versorgungsschwerpunkte der Anästhesie .....	45
B-4.3	Medizinisch-pflegerische Leistungsangebote der Anästhesie .....	46
B-4.4	Nicht-medizinische Serviceangebote der Anästhesie .....	46
B-4.5	Fallzahlen der Anästhesie .....	46
B-4.6	Diagnosen nach ICD .....	47
B-4.7	Prozeduren nach OPS .....	47
B-4.8	Ambulante Behandlungsmöglichkeiten .....	47
B-4.9	Ambulante Operationen nach § 115b SGB V .....	47
B-4.10	Zulassung zum Durchgangs-Arztverfahren der Berufsgenossenschaft .....	47
B-4.11	Personelle Ausstattung .....	48
B-5	Frauenheilkunde und Geburtshilfe .....	49
B-5.1	Allgemeine Angaben der Frauenheilkunde und Geburtshilfe .....	49
B-5.2	Versorgungsschwerpunkte der Frauenheilkunde und Geburtshilfe .....	49
B-5.3	Medizinisch-pflegerische Leistungsangebote der Frauenheilkunde und Geburtshilfe .....	50
B-5.4	Nicht-medizinische Serviceangebote der Frauenheilkunde und Geburtshilfe .....	50
B-5.5	Fallzahlen der Frauenheilkunde und Geburtshilfe .....	50
B-5.6	Diagnosen nach ICD .....	51
B-5.7	Prozeduren nach OPS .....	52
B-5.8	Ambulante Behandlungsmöglichkeiten .....	53
B-5.9	Ambulante Operationen nach § 115b SGB V .....	53
B-5.10	Zulassung zum Durchgangs-Arztverfahren der Berufsgenossenschaft .....	53
B-5.11	Personelle Ausstattung .....	54
B-6	Urologie .....	55
B-6.1	Allgemeine Angaben der Urologie .....	55
B-6.2	Versorgungsschwerpunkte der Urologie .....	55
B-6.3	Medizinisch-pflegerische Leistungsangebote der Urologie .....	56
B-6.4	Nicht-medizinische Serviceangebote der Urologie .....	56
B-6.5	Fallzahlen der Urologie .....	56
B-6.6	Diagnosen nach ICD .....	56
B-6.7	Prozeduren nach OPS .....	57

B-6.8	Ambulante Behandlungsmöglichkeiten.....	58
B-6.9	Ambulante Operationen nach § 115b SGB V .....	58
B-6.10	Zulassung zum Durchgangs-Arztverfahren der Berufsgenossenschaft .....	58
B-6.11	Personelle Ausstattung .....	59
<b>C</b>	<b>Qualitätssicherung .....</b>	<b>60</b>
C-1	Teilnahme an der externen vergleichenden Qualitätssicherung nach §137 Abs.1 Satz 3 Nr.1 SGB V (QS-Verfahren) .....	60
C-2	Externe Qualitätssicherung nach Landesrecht gemäß §112 SGB V .....	60
C-3	Qualitätssicherung bei Teilnahme an Disease-Management-Programmen (DMP) nach § 137f SGB V .....	60
C-4	Teilnahme an sonstigen Verfahren der externen vergleichenden Qualitätssicherung .....	60
C-5	Umsetzung der Mindestmengenvereinbarung nach § 137 SGB V .....	60
C-6	Umsetzung von Beschlüssen des Gemeinsamen Bundesausschusses zur Qualitätssicherung nach § 137 Abs. 1 Satz 1 Nr. 2 SGB V („Strukturqualitätsvereinbarung“) .....	61
C-7	Umsetzung der Regelungen zur Fortbildung im Krankenhaus nach § 137 SGB V .....	61
<b>D</b>	<b>Qualitätsmanagement .....</b>	<b>62</b>
D-1	Qualitätspolitik .....	62
D-2	Qualitätsziele .....	63
D-3	Aufbau des einrichtungsinternen Qualitätsmanagements .....	64
D-4	Instrumente des Qualitätsmanagements.....	65
D-5	Qualitätsmanagement-Projekte.....	66
D-6	Bewertung des Qualitätsmanagements .....	68

## EINLEITUNG

Sehr geehrte Damen und Herren,  
liebe Patientinnen und Patienten,

das DRK Krankenhaus Diez ist ein Krankenhaus der Grundversorgung mit 140 Betten. Es verfügt über die Hauptfachabteilungen Anästhesie und Intensivmedizin, Innere Medizin und Chirurgie mit den Schwerpunkten Unfallchirurgie, orthopädische Chirurgie, Viszeralchirurgie und Wirbelsäulenchirurgie sowie Belegabteilungen in den Fächern Gynäkologie/Geburtshilfe und Urologie.

Das Einzugsgebiet des Krankenhauses umfasst im Wesentlichen die Verbandsgemeinden Diez, Hahnstätten und Katzenelnbogen sowie die Stadt Limburg.

Mit dem vorliegenden Bericht möchten wir Ihnen einen Überblick über die Leistungen des Krankenhauses und des Qualitätsmanagements geben. Wir erfüllen damit auch die Forderung des Gesetzgebers, alle zwei Jahre einen strukturierten Qualitätsbericht gemäß § 137 SGB V zu veröffentlichen.

Inhalt und Umfang des Berichtes orientieren sich an den Vorgaben des Gemeinsamen Bundesausschusses. Danach besteht der Qualitätsbericht aus vier Teilen (Struktur- und Leistungsdaten des Krankenhauses sowie der Fachabteilungen, Stand und Maßnahmen der Qualitätssicherung sowie des einrichtungsinternen Qualitätsmanagements).

Für die Vollständigkeit und Richtigkeit der Angaben ist die Krankenhausleitung, vertreten durch den Kaufmännischen Direktor, verantwortlich.

Ausführliche Informationen über unser Krankenhaus erhalten Sie auch auf unserer Website unter [www.drk-kh-diez.de](http://www.drk-kh-diez.de).

Diez, im Juli 2011

gez. Ernst Sonntag, Kaufmännischer Direktor  
gez. Dr. med. Jürgen Kluth, Ärztlicher Direktor  
gez. Monika Maletzki-Wolf, Pflegedirektorin

## A STRUKTUR UND LEISTUNGSDATEN DES KRANKENHAUSES

### A-1 Allgemeine Kontaktdaten des Krankenhauses

Krankenhausname: DRK Krankenhaus Diez

Hausanschrift: Adelheidstraße 2  
65582 Diez

Telefon: 06432 506-0  
Fax: 06432 506-2080

URL: [www.drk-kh-diez.de](http://www.drk-kh-diez.de)  
E-Mail: [verwaltung@drk-kh-diez.de](mailto:verwaltung@drk-kh-diez.de)

### A-2 Institutionskennzeichen des Krankenhauses

Institutionskennzeichen: 260711077

### A-3 Standort(nummer)

Standort: 00

### A-4 Name und Art des Krankenhausträgers

Name: DRK Krankenhaus GmbH Rheinland-Pfalz  
Art: freigemeinnützig

### A-5 Akademisches Lehrkrankenhaus

Lehrkrankenhaus: Nein

### A-6 Organisationsstruktur des Krankenhauses

In unserem Krankenhaus finden Sie folgende medizinischen Bereiche:

Kapitel	Abteilung / Organisationseinheit	Art der Abteilung	Bettenzahl	Fallzahl
B-1	Innere	HA	58	2048
B-2	Chirurgie	HA	50	1454
B-3	Intensivmedizin	HA	6	0
B-4	Anästhesie	NB	0	0
B-5	Frauenheilkunde und Geburtshilfe	BA	16	914
B-6	Urologie	BA	10	47

HA: Hauptabteilung; BA: Belegabteilung; NB: nicht bettenführende Hauptabteilung

Die Intensivmedizin nimmt als Hauptfachabteilung eine Querschnittsfunktion in unserem Hause wahr. Daher werden die Fälle den entsprechenden Abteilungen zugeordnet.

Es sind hier die Fallzahlen aus dem Kapitel B angegeben. Die Gesamtfallzahl des Krankenhauses (A 13) ist nach Vorgabe des GBA anders berechnet.

In folgendem Organigramm stellen wir Ihnen die Organisationsstruktur des Krankenhauses in seiner Gesamtheit vor:

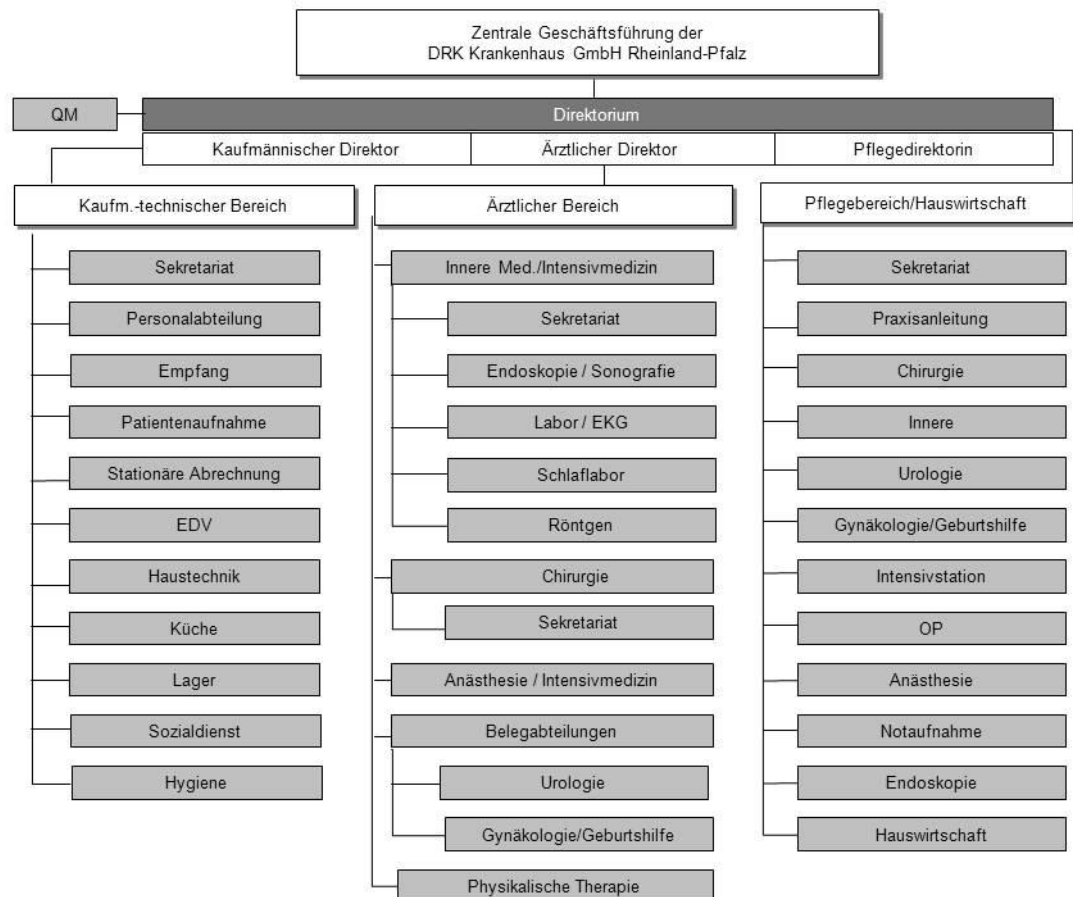

*o.a. Abbildung zeigt das Organigramm unseres Krankenhauses in seiner Gesamtheit*

Die Krankenhausleitung obliegt dem Krankenhausedirektorium, das sich aus dem Kaufmännischen Direktor, dem Ärztlichen Direktor sowie der Pflegedirektorin zusammensetzt. Die Geschäftsverteilung des Krankenhausedirektoriums ist in einer Geschäftsordnung geregelt. Der Kaufmännische Direktor nimmt in der laufenden Betriebsführung die Stellvertretung der Geschäftsführung vor Ort wahr.

## **A-7 Regionale Versorgungsverpflichtung für die Psychiatrie**

Es handelt sich nicht um ein psychiatrisches Krankenhaus.

## **A-8 Fachabteilungsübergreifende Versorgungsschwerpunkte des Krankenhauses**

Aufgrund der Ausrichtung unseres Krankenhauses liegen keine fachabteilungsübergreifenden Versorgungsschwerpunkte vor.

## **A-9 Fachabteilungsübergreifende medizinisch-pflegerische Leistungsangebote des Krankenhauses**

- Atemgymnastik/-therapie (MP04)
- Bewegungstherapie (MP11)
- Diät- und Ernährungsberatung (MP14)
- Eigenblutspende (MP69)
- Entlassungsmanagement/Brückenpflege/Überleitungspflege (MP15)
- Fußreflexzonenmassage (MP18)
- Kontinenztraining/Inkontinenzberatung (MP22)
- Manuelle Lymphdrainage (MP24)
- Massage (MP25)
- Medizinische Fußpflege (MP26)
- Physikalische Therapie/Bädertherapie (MP31)
- Physiotherapie/Krankengymnastik als Einzel- und/oder Gruppentherapie (MP32)
- Rückenschule/Haltungsschulung/Wirbelsäulengymnastik (MP35)
- Schmerztherapie/-management (MP37)
- Sozialdienst (MP63)
- Spezialbett zur Lagerung schwerer Patienten ab 150 kg (MP00)
- Spezielle Angebote zur Anleitung und Beratung von Patienten und Patientinnen sowie Angehörigen (MP39)
- Stomatherapie/-beratung (MP45)
- Versorgung mit Hilfsmitteln/Orthopädietechnik (MP47)
- Wärme- und Kälteanwendungen (MP48)
- Wundmanagement (MP51)  
Die Mitarbeiter des Qualitätszirkels Wundmanagement sind als ausgebildete Experten in der Wundbehandlung für die Patienten in allen Abteilungen tätig.
- Zusammenarbeit mit Pflegeeinrichtungen/Angebot ambulanter Pflege/Kurzzeitpflege (MP68)
- Zusammenarbeit mit/Kontakt zu Selbsthilfegruppen (MP52)

## **A-10 Allgemeine nicht-medizinische Serviceangebote des Krankenhauses**

- Aufenthaltsräume (SA01)
- Beschwerdemanagement (SA55)
- Besuchsdienst/„Grüne Damen“ (SA39)
- Betten und Matratzen in Übergröße (SA61)  
Bettverlängerung möglich
- Cafeteria (SA23)



**A-13 Fallzahlen des Krankenhauses**

Vollstationäre Fallzahl: 4463  
 Teilstationäre Fallzahl: 0

Ambulante Fallzahl:  
 - Fallzählweise: 2965

**A-14 Personal des Krankenhauses****A-14.1 Ärzte und Ärztinnen**

	Anzahl	Kommentar
Ärzte und Ärztinnen insgesamt (außer Belegärzte und Belegärztinnen)	20,3	
- davon Fachärzte und Fachärztinnen	9,0	
Belegärzte und Belegärztinnen (nach § 121 SGB V)	3,0	
Ärzte und Ärztinnen, die keiner Fachabteilung zugeordnet sind	0,1	Fachärztin in der Radiologie

**A-14.2 Pflegepersonal**

	Anzahl	Ausbildungsdauer
Gesundheits- und Krankenpfleger und Gesundheits- und Krankenpflegerinnen	76,8	3 Jahre
Krankenpflegehelfer und Krankenpflegehelferinnen	2,5	1 Jahr

**A-14.3 Spezielles therapeutisches Personal**

Abschluß	Anzahl	Kommentar
Arzthelfer und Arzthelferin (SP02)	1,0	
Diätassistent und Diätassistentin (SP04)	0,5	
Hygienefachkraft (SP00)	0,5	
Masseur/Medizinischer Bademeister und Masseurin/ Medizinische Bademeisterin (SP15)	1,5	

Medizinisch-technischer Assistent und Medizinisch-technische Assistentin/Funktionspersonal (SP43)	8,1	MTLA: 3,8 MTRA: 4,3
Physiotherapeut und Physiotherapeutin (SP21)	1,0	
Sozialarbeiter und Sozialarbeiterin (SP25)	0,7	
Wundmanager und Wundmanagerin/Wundberater und Wundberaterin/Wundexperte und Wundexpertin/Wundbeauftragter und Wundbeauftragte (SP28)	1,7	

## A-15 Apparative Ausstattung

- 24h-Blutdruck-Messung (AA58)
- 24h-EKG-Messung (AA59)
- 72h-Blutzucker-Messung (AA63)
- Arthroskop (AA37)  
Gelenksspiegelung
- Beatmungsgeräte/CPAP-Geräte (AA38)  
Maskenbeatmungsgerät mit dauerhaft positivem Beatmungsdruck
- Belastungs-EKG/Ergometrie (AA03)  
Belastungstest mit Herzstrommessung
- Bronchoskop (AA39) (24h-Notfallverfügbarkeit)  
Gerät zur Luftröhren- und Bronchienspiegelung
- Cell Saver (AA07)  
Eigenblutauflbereitungsgerät
- Computertomograph (CT) (AA08) (keine 24h-Notfallverfügbarkeit)  
Schichtbildverfahren im Querschnitt mittels Röntgenstrahlen  
24 Stunden-Verfügbarkeit geplant ab Mitte 2011
- Defibrillator (AA40)  
Gerät zur Behandlung von lebensbedrohlichen Herzrhythmusstörungen
- Echokardiographiegerät (AA65)
- Elektroenzephalographiegerät (EEG) (AA10) (keine 24h-Notfallverfügbarkeit)  
Hirnstrommessung  
Verfügbar durch Kooperation mit Konsiliarpraxis in Limburg
- Endoskopisch-retrograder-Cholangio-Pankreaticograph (ERCP) (AA46)  
Spiegelgerät zur Darstellung der Gallen- und Bauchspeicheldrüsengänge mittels Röntgenkontrastmittel
- Endosonographiegerät (AA45)  
Ultraschalldiagnostik im Körperinneren
- Gastroenterologisches Endoskop (AA12) (24h-Notfallverfügbarkeit)  
Gerät zur Magen-Darm-Spiegelung

- Gerät zur Argon-Plasma-Koagulation (AA36) (24h-Notfallverfügbarkeit)  
Blutstillung und Gewebeerödung mittels Argon-Plasma
- Gerät zur Kardiotokographie (AA51) (24h-Notfallverfügbarkeit)  
Gerät zur gleichzeitigen Messung der Herztöne und der Wehentätigkeit (Wehenschreiber)
- Gerät zur Knochendichtemessung (AA00)
- Geräte der invasiven Kardiologie (AA13) (keine 24h-Notfallverfügbarkeit)  
Behandlungen mittels Herzkatheter  
Ein Herzkatheterlabor ist durch Zusammenarbeit mit dem St. Vincenz Krankenhaus in Limburg sowie dem DRK Krankenhaus in Neuwied verfügbar
- Geräte für Nierenersatzverfahren (AA14) (keine 24h-Notfallverfügbarkeit)  
Verfügbar durch Zusammenarbeit mit Dialysepraxis in Limburg
- Inkubatoren Neonatologie (AA47) (24h-Notfallverfügbarkeit)  
Geräte für Früh- und Neugeborene (Brutkasten)
- Laboranalyseautomaten für Hämatologie, klinische Chemie, Gerinnung und Mikrobiologie (AA52) (24h-Notfallverfügbarkeit)  
Laborgeräte zur Messung von Blutwerten bei Blutkrankheiten, Stoffwechselleiden, Gerinnungsleiden und Infektionen
- Laparoskop (AA53)  
Bauchhöhlenspiegelungsgerät
- Lithotripter (ESWL) (AA21)  
Stoßwellen-Steinzerstörung
- Magnetresonanztomograph (MRT) (AA22) (keine 24h-Notfallverfügbarkeit)  
Schnittbildverfahren mittels starker Magnetfelder und elektromagnetischer Wechselfelder  
Verfügbar durch Zusammenarbeit mit St. Vincenz Krankenhaus in Limburg
- Mammographiegerät (AA23)  
Röntgengerät für die weibliche Brustdrüse
- MIC-Einheit (Minimalinvasive Chirurgie) (AA55)  
Minimal in den Körper eindringende, also gewebeschonende Chirurgie
- Operationsmikroskop (AA67)
- Röntgengerät/Durchleuchtungsgerät (AA27) (24h-Notfallverfügbarkeit)
- Schlaflabor (AA28)
- Sonographiegerät/Dopplersonographiegerät/Duplexsonographiegerät (AA29) (24h-Notfallverfügbarkeit)  
Ultraschallgerät/mit Nutzung des Dopplereffekts/farbkodierter Ultraschall
- Spirometrie/Lungenfunktionsprüfung (AA31)
- Uroflow/Blasendruckmessung/Urodynamischer Messplatz (AA33)  
Harnflussmessung

## **B STRUKTUR- UND LEISTUNGSDATEN DER ORGANISATIONSEINHEITEN/FACHABTEILUNGEN**

### **B-1 Innere Medizin**

#### **B-1.1 Allgemeine Angaben der Innere Medizin**

Fachabteilung:	Innere Medizin
Art:	Hauptabteilung
Chefärzte:	Amir Habib M.D. Dr. Gunther Rexroth (ständiger Vertreter)
Ansprechpartner:	Sekretariat der Inneren Abteilung
Hausanschrift:	Adelheidstraße 2 65582 Diez
Telefon:	06432 506-1101
Fax:	06432 506-1180
URL:	<a href="http://www.drk-kh-diez.de">www.drk-kh-diez.de</a>
E-Mail:	<a href="mailto:sekretariat-innere@drk-kh-diez.de">sekretariat-innere@drk-kh-diez.de</a>

#### **B-1.2 Versorgungsschwerpunkte der Innere Medizin**

- Behandlung von Blutvergiftung/Sepsis (VI29)
- Chronisch entzündliche Darmerkrankungen (VI43)
- Computertomographie (CT) mit Kontrastmittel (VR11)
- Computertomographie (CT), nativ (VR10)
- Diagnostik und Therapie der Hypertonie (Hochdruckkrankheit) (VI07)
- Diagnostik und Therapie der pulmonalen Herzkrankheit und von Krankheiten des Lungenkreislaufes (VI02)
- Diagnostik und Therapie von Autoimmunerkrankungen (VI30)
- Diagnostik und Therapie von endokrinen Ernährungs- und Stoffwechselkrankheiten (VI10)
- Diagnostik und Therapie von Erkrankungen der Atemwege und der Lunge (VI15)
- Diagnostik und Therapie von Erkrankungen der Leber, der Galle und des Pankreas (VI14)
- Diagnostik und Therapie von Erkrankungen des Darmausgangs (VI12)
- Diagnostik und Therapie von Erkrankungen des Magen-Darm-Traktes (Gastroenterologie) (VI11)
- Diagnostik und Therapie von geriatrischen Erkrankungen (VI24)
- Diagnostik und Therapie von Gerinnungsstörungen (VI33)
- Diagnostik und Therapie von hämatologischen Erkrankungen (VI09)
- Diagnostik und Therapie von Herzrhythmusstörungen (VI31)
- Diagnostik und Therapie von infektiösen und parasitären Krankheiten (VI19)
- Diagnostik und Therapie von ischämischen Herzkrankheiten (VI01)

- Diagnostik und Therapie von Krankheiten der Arterien, Arteriolen und Kapillaren (VI04)
- Diagnostik und Therapie von Krankheiten der Pleura (VI16)
- Diagnostik und Therapie von Krankheiten der Venen, der Lymphgefäße und der Lymphknoten (VI05)
- Diagnostik und Therapie von onkologischen Erkrankungen (VI18)
- Diagnostik und Therapie von rheumatologischen Erkrankungen (VI17)
- Diagnostik und Therapie von Schlafstörungen/Schlafmedizin (VI32)
- Diagnostik und Therapie von sonstigen Formen der Herzkrankheit (VI03)
- Diagnostik und Therapie von zerebrovaskulären Krankheiten (VI06)
- Duplexsonographie (VR04)
- Eindimensionale Dopplersonographie (VR03)
- Endoskopie (VI35)
- Intensivmedizin (VI20)
- Knochendichtemessung (alle Verfahren) (VR25)
- Konventionelle Röntgenaufnahmen (VR01)
- Native Sonographie (VR02)
- Phlebographie (VR16)
- Schmerztherapie (VI40)
- Sonstige im Bereich Innere Medizin (VI00)  
Sonografisch gesteuerte Punktionen
- Transfusionsmedizin (VI42)

### **B-1.3 Medizinisch-pflegerische Leistungsangebote der Innere Medizin**

Diese Leistungsangebote finden Sie in Kapitel A-9.

### **B-1.4 Nicht-medizinische Serviceangebote der Innere Medizin**

Diese Leistungsangebote finden Sie in Kapitel A-10.

### **B-1.5 Fallzahlen der Innere Medizin**

Vollstationäre Fallzahl: 2048  
Teilstationäre Fallzahl: 0

**B-1.6 Diagnosen nach ICD****B-1.6.1 Hauptdiagnosen nach ICD**

Rang	ICD-10	Absolute Fallzahl	Umgangssprachliche Bezeichnung
1	G47	261	Schlafstörung
2	I50	204	Herzschwäche
3	J44	109	Sonstige anhaltende (chronische) Lungenkrankheit mit Verengung der Atemwege - COPD
4	J18	80	Lungenentzündung, Krankheitserreger vom Arzt nicht näher bezeichnet
5	K29	70	Schleimhautentzündung des Magens bzw. des Zwölffingerdarms
6	I20	68	Anfallsartige Enge und Schmerzen in der Brust - Angina pectoris
7	F10	64	Psychische bzw. Verhaltensstörung durch Alkohol
8	I10	63	Bluthochdruck ohne bekannte Ursache
9	A09	60	Durchfallkrankheit bzw. Magen-Darm-Grippe, wahrscheinlich ausgelöst durch Bakterien, Viren oder andere Krankheitserreger
10	R55	53	Ohnmachtsanfall bzw. Kollaps
11	K57	50	Krankheit des Dickdarms mit vielen kleinen Ausstülpungen der Schleimhaut - Divertikulose
12	K25	33	Magengeschwür
13	A41	31	Sonstige Blutvergiftung (Sepsis)
14	I48	31	Herzrhythmusstörung, ausgehend von den Vorhöfen des Herzens
15	K26	30	Zwölffingerdarmgeschwür
16	E11	29	Zuckerkrankheit, die nicht zwingend mit Insulin behandelt werden muss - Diabetes Typ-2
17	N39	28	Sonstige Krankheit der Niere, der Harnwege bzw. der Harnblase
18	R10	27	Bauch- bzw. Beckenschmerzen
19	I21	26	Akuter Herzinfarkt
20	E86	24	Flüssigkeitsmangel
21	I26	21	Verschluss eines Blutgefäßes in der Lunge durch ein Blutgerinnsel - Lungenembolie
22	A08	19	Durchfallkrankheit, ausgelöst durch Viren oder sonstige Krankheitserreger
23	A04	18	Sonstige Durchfallkrankheit, ausgelöst durch Bakterien
24	A46	17	Wundrose - Erysipel
25	K52	17	Sonstige Schleimhautentzündung des Magens bzw. des Darms, nicht durch Bakterien oder andere Krankheitserreger verursacht

**B-1.6.2 Weitere Kompetenzdiagnosen**

keine Angabe

**B-1.7 Prozeduren nach OPS****B-1.7.1 Durchgeführte Prozeduren nach OPS**

Rang	OPS-301	Absolute Fallzahl	Umgangssprachliche Bezeichnung
1	1-632	777	Untersuchung der Speiseröhre, des Magens und des Zwölffingerdarms durch eine Spiegelung
2	1-650	386	Untersuchung des Dickdarms durch eine Spiegelung - Koloskopie
3	1-440	343	Entnahme einer Gewebeprobe (Biopsie) aus dem oberem Verdauungstrakt, den Gallengängen bzw. der Bauchspeicheldrüse bei einer Spiegelung
4	1-790	340	Untersuchung von Hirn-, Herz-, Muskel- bzw. Atmungsvorgängen während des Schlafes
5	8-717	168	Einrichtung und Anpassung des Beatmungsgeräts zur Behandlung von Atemstörungen während des Schlafes
6	3-052	120	Ultraschall des Herzens (Echokardiographie) von der Speiseröhre aus - TEE
7	1-444	102	Entnahme einer Gewebeprobe (Biopsie) aus dem unteren Verdauungstrakt bei einer Spiegelung
8	8-800	95	Übertragung (Transfusion) von Blut, roten Blutkörperchen bzw. Blutplättchen eines Spenders auf einen Empfänger
9	3-222	84	Computertomographie (CT) des Brustkorbes mit Kontrastmittel
10	3-225	69	Computertomographie (CT) des Bauches mit Kontrastmittel
11	3-200	37	Computertomographie (CT) des Schädels ohne Kontrastmittel
12	5-452	37	Operative Entfernung oder Zerstörung von erkranktem Gewebe des Dickdarms
13	1-620	35	Untersuchung der Luftröhre und der Bronchien durch eine Spiegelung
14	8-987	34	Fachübergreifende Behandlung bei Besiedelung oder Infektion mit multiresistenten Krankheitserregern
15	3-220	31	Computertomographie (CT) des Schädels mit Kontrastmittel

16	5-431	22	Operatives Anlegen einer Magensonde durch die Bauchwand zur künstlichen Ernährung
17	1-424	17	Entnahme einer Gewebeprobe (Biopsie) aus dem Knochenmark ohne operativen Einschnitt
18	8-153	14	Behandlung durch gezieltes Einstechen einer Nadel in die Bauchhöhle mit anschließender Gabe oder Entnahme von Substanzen, z.B. Flüssigkeit
19	8-831	14	Legen bzw. Wechsel eines Schlauches (Katheter), der in den großen Venen platziert ist
20	3-820	12	Kernspintomographie (MRT) des Schädels mit Kontrastmittel
21	3-802	11	Kernspintomographie (MRT) von Wirbelsäule und Rückenmark ohne Kontrastmittel
22	1-642	10	Untersuchung der Gallen- und Bauchspeicheldrüsendgänge durch eine Röntgendarstellung mit Kontrastmittel bei einer Spiegelung des Zwölffingerdarms
23	1-654	8	Untersuchung des Mastdarms durch eine Spiegelung
24	3-701	8	Bildgebendes Verfahren zur Darstellung der Schilddrüse mittels radioaktiver Strahlung (Szintigraphie)
25	8-152	8	Behandlung durch gezieltes Einstechen einer Nadel in den Brustkorb mit anschließender Gabe oder Entnahme von Substanzen, z.B. Flüssigkeit

### B-1.7.2 Weitere Kompetenzprozeduren

keine Angabe

### B-1.8 Ambulante Behandlungsmöglichkeiten

Internistische Praxis Chefarzt Amir Habib MD	
Ambulanzart	Vor- und nachstationäre Leistungen nach § 115a SGB V (AM11)
Angebotene Leistung	Behandlung von Blutvergiftung/Sepsis (VI29)
Angebotene Leistung	Chronisch entzündliche Darmerkrankungen (VI43)
Angebotene Leistung	Diagnostik und Therapie der Hypertonie (Hochdruckkrankheit) (VI07)
Angebotene Leistung	Diagnostik und Therapie der pulmonalen Herzkrankheit und von Krankheiten des Lungenkreislaufes (VI02)

Angebotene Leistung	Diagnostik und Therapie von Autoimmun-erkrankungen (VI30)
Angebotene Leistung	Diagnostik und Therapie von Erkrankun- gen der Atemwege und der Lunge (VI15)
Angebotene Leistung	Diagnostik und Therapie von Erkrankun- gen der Leber, der Galle und des Pankreas (VI14)
Angebotene Leistung	Diagnostik und Therapie von Erkrankun- gen des Darmausgangs (VI12)
Angebotene Leistung	Diagnostik und Therapie von Erkrankun- gen des Magen-Darm-Traktes (Gastro- enterologie) (VI11)
Angebotene Leistung	Diagnostik und Therapie von Gerinnungs- störungen (VI33)
Angebotene Leistung	Diagnostik und Therapie von Herzrhyth- musstörungen (VI31)
Angebotene Leistung	Diagnostik und Therapie von Krankheiten der Arterien, Arteriolen und Kapillaren (VI04)
Angebotene Leistung	Diagnostik und Therapie von Krankheiten der Pleura (VI16)
Angebotene Leistung	Diagnostik und Therapie von Krankheiten der Venen, der Lymphgefäße und der Lymphknoten (VI05)
Angebotene Leistung	Diagnostik und Therapie von endokrinen Ernährungs- und Stoffwechselkrankheiten (VI10)
Angebotene Leistung	Diagnostik und Therapie von geriatrischen Erkrankungen (VI24)
Angebotene Leistung	Diagnostik und Therapie von hämatologi- schen Erkrankungen (VI09)
Angebotene Leistung	Diagnostik und Therapie von infektiösen und parasitären Krankheiten (VI19)
Angebotene Leistung	Diagnostik und Therapie von ischämischen Herzkrankheiten (VI01)
Angebotene Leistung	Diagnostik und Therapie von onkologi- schen Erkrankungen (VI18)
Angebotene Leistung	Diagnostik und Therapie von rheumatolo- gischen Erkrankungen (VI17)
Angebotene Leistung	Diagnostik und Therapie von sonstigen Formen der Herzkrankheit (VI03)
Angebotene Leistung	Diagnostik und Therapie von zerebrovas- kulären Krankheiten (VI06)
Angebotene Leistung	Duplexsonographie (VR04)
Angebotene Leistung	Eindimensionale Dopplersonographie (VR03)
Angebotene Leistung	Endoskopie (VI35)

Angebotene Leistung	Knochendichtemessung (alle Verfahren) (VR25)
Angebotene Leistung	Konventionelle Röntgenaufnahmen (VR01)
Angebotene Leistung	Native Sonographie (VR02)
Angebotene Leistung	Phlebographie (VR16)
Angebotene Leistung	Schmerztherapie (VI40)

<b>Interdisziplinäre Notfallambulanz</b>	
Ambulanzart	Notfallambulanz (24h) (AM08)
Angebotene Leistung	Behandlung von Blutvergiftung/Sepsis (VI29)
Angebotene Leistung	Chronisch entzündliche Darmerkrankungen (VI43)
Angebotene Leistung	Diagnostik und Therapie der Hypertonie (Hochdruckkrankheit) (VI07)
Angebotene Leistung	Diagnostik und Therapie der pulmonalen Herzkrankheit und von Krankheiten des Lungenkreislaufes (VI02)
Angebotene Leistung	Diagnostik und Therapie von Autoimmunerkrankungen (VI30)
Angebotene Leistung	Diagnostik und Therapie von Erkrankungen der Atemwege und der Lunge (VI15)
Angebotene Leistung	Diagnostik und Therapie von Erkrankungen der Leber, der Galle und des Pankreas (VI14)
Angebotene Leistung	Diagnostik und Therapie von Erkrankungen des Darmausgangs (VI12)
Angebotene Leistung	Diagnostik und Therapie von Erkrankungen des Magen-Darm-Traktes (Gastroenterologie) (VI11)
Angebotene Leistung	Diagnostik und Therapie von Gerinnungsstörungen (VI33)
Angebotene Leistung	Diagnostik und Therapie von Herzrhythmusstörungen (VI31)
Angebotene Leistung	Diagnostik und Therapie von Krankheiten der Arterien, Arteriolen und Kapillaren (VI04)
Angebotene Leistung	Diagnostik und Therapie von Krankheiten der Pleura (VI16)
Angebotene Leistung	Diagnostik und Therapie von Krankheiten der Venen, der Lymphgefäße und der Lymphknoten (VI05)
Angebotene Leistung	Diagnostik und Therapie von Krankheiten des Peritoneums (VI13)
Angebotene Leistung	Diagnostik und Therapie von Nierenerkrankungen (VI08)

Angebotene Leistung	Diagnostik und Therapie von endokrinen Ernährungs- und Stoffwechselkrankheiten (VI10)
Angebotene Leistung	Diagnostik und Therapie von geriatrischen Erkrankungen (VI24)
Angebotene Leistung	Diagnostik und Therapie von hämatologischen Erkrankungen (VI09)
Angebotene Leistung	Diagnostik und Therapie von infektiösen und parasitären Krankheiten (VI19)
Angebotene Leistung	Diagnostik und Therapie von ischämischen Herzkrankheiten (VI01)
Angebotene Leistung	Diagnostik und Therapie von onkologischen Erkrankungen (VI18)
Angebotene Leistung	Diagnostik und Therapie von psychischen und Verhaltensstörungen (VI25)
Angebotene Leistung	Diagnostik und Therapie von rheumatologischen Erkrankungen (VI17)
Angebotene Leistung	Diagnostik und Therapie von sonstigen Formen der Herzkrankheit (VI03)
Angebotene Leistung	Diagnostik und Therapie von zerebrovasculären Krankheiten (VI06)
Angebotene Leistung	Duplexsonographie (VR04)
Angebotene Leistung	Eindimensionale Dopplersonographie (VR03)
Angebotene Leistung	Endoskopie (VI35)
Angebotene Leistung	Konventionelle Röntgenaufnahmen (VR01)
Angebotene Leistung	Native Sonographie (VR02)
Angebotene Leistung	Phlebographie (VR16)
Angebotene Leistung	Schmerztherapie (VI40)

<b>Internistische Praxis Chefarzt Amir Habib MD</b>	
Ambulanzart	Privatambulanz (AM07)
Angebotene Leistung	Behandlung von Blutvergiftung/Sepsis (VI29)
Angebotene Leistung	Chronisch entzündliche Darmerkrankungen (VI43)
Angebotene Leistung	Diagnostik und Therapie der Hypertonie (Hochdruckkrankheit) (VI07)
Angebotene Leistung	Diagnostik und Therapie der pulmonalen Herzkrankheit und von Krankheiten des Lungenkreislaufes (VI02)
Angebotene Leistung	Diagnostik und Therapie von Autoimmunerkrankungen (VI30)

Angebotene Leistung	Diagnostik und Therapie von Erkrankungen der Atemwege und der Lunge (VI15)
Angebotene Leistung	Diagnostik und Therapie von Erkrankungen der Leber, der Galle und des Pankreas (VI14)
Angebotene Leistung	Diagnostik und Therapie von Erkrankungen des Darmausgangs (VI12)
Angebotene Leistung	Diagnostik und Therapie von Erkrankungen des Magen-Darm-Traktes (Gastroenterologie) (VI11)
Angebotene Leistung	Diagnostik und Therapie von Gerinnungsstörungen (VI33)
Angebotene Leistung	Diagnostik und Therapie von Herzrhythmusstörungen (VI31)
Angebotene Leistung	Diagnostik und Therapie von Krankheiten der Arterien, Arteriolen und Kapillaren (VI04)
Angebotene Leistung	Diagnostik und Therapie von Krankheiten der Pleura (VI16)
Angebotene Leistung	Diagnostik und Therapie von Krankheiten der Venen, der Lymphgefäße und der Lymphknoten (VI05)
Angebotene Leistung	Diagnostik und Therapie von endokrinen Ernährungs- und Stoffwechselkrankheiten (VI10)
Angebotene Leistung	Diagnostik und Therapie von geriatrischen Erkrankungen (VI24)
Angebotene Leistung	Diagnostik und Therapie von hämatologischen Erkrankungen (VI09)
Angebotene Leistung	Diagnostik und Therapie von infektiösen und parasitären Krankheiten (VI19)
Angebotene Leistung	Diagnostik und Therapie von ischämischen Herzkrankheiten (VI01)
Angebotene Leistung	Diagnostik und Therapie von onkologischen Erkrankungen (VI18)
Angebotene Leistung	Diagnostik und Therapie von rheumatologischen Erkrankungen (VI17)
Angebotene Leistung	Diagnostik und Therapie von sonstigen Formen der Herzkrankheit (VI03)
Angebotene Leistung	Diagnostik und Therapie von zerebrovasculären Krankheiten (VI06)
Angebotene Leistung	Duplexsonographie (VR04)
Angebotene Leistung	Eindimensionale Dopplersonographie (VR03)
Angebotene Leistung	Endoskopie (VI35)
Angebotene Leistung	Knochendichtemessung (alle Verfahren) (VR25)

Angebote Leistung	Konventionelle Röntgenaufnahmen (VR01)
Angebote Leistung	Native Sonographie (VR02)
Angebote Leistung	Phlebographie (VR16)
Angebote Leistung	Schmerztherapie (VI40)

### B-1.9 Ambulante Operationen nach § 115b SGB V

Ambulante Operationen nach §115 b SGB V werden nicht durchgeführt.

### B-1.10 Zulassung zum Durchgangs-Arztverfahren der Berufsgenossenschaft

Arzt mit ambulanter D-Arzt-Zulassung vorhanden: Nein  
 Stationäre BG-Zulassung: Nein

### B-1.11 Personelle Ausstattung

#### B-1.11.1 Ärzte und Ärztinnen

	Anzahl
Ärzte und Ärztinnen insgesamt (außer Belegärzte und Belegärztinnen)	9,5
- davon Fachärzte und Fachärztinnen	3,0
Belegärzte und Belegärztinnen (nach § 121 SGB V)	0,0

#### Fachexpertise der Abteilung

- Ernährungsmedizin (ZF47)
- Fachkunde Rettungsdienst (ZF00)
- Innere Medizin (AQ23)
- Notfallmedizin (ZF28)
- Proktologie (ZF34)
- Radiologie (AQ54)
- Sonstige Facharztqualifikation (AQ00)  
Internist
- Sonstige Zusatzweiterbildung (ZF00)  
Sozialmedizin  
Weiterbildung zum hygienebeauftragten Arzt  
Qualitätsbeauftragte und interne Auditorin nach DGQ
- Innere Medizin und SP Gastroenterologie (AQ26)

#### B-1.11.2 Pflegepersonal

	Anzahl	Ausbildungsdauer
Gesundheits- und Krankenpfleger und Gesundheits- und Krankenpflegerinnen	17,9	3 Jahre
Krankenpflegehelfer und Krankenpflegehelferinnen	2,0	1 Jahr

**Pflegerische Fachexpertise der Abteilung**

- Diabetes (ZP03)
- Endoskopie/Funktionsdiagnostik (ZP04)
- Ernährungsmanagement (ZP06)
- Hygienefachkraft (PQ03)
- Leitung von Stationen oder Funktionseinheiten (PQ05)
- Mentor und Mentorin (ZP10)
- Praxisanleitung (ZP12)
- Schmerzmanagement (ZP14)
- Wundmanagement (ZP16)

**B-1.11.3 Spezielles therapeutisches Personal**

Unser spezielles therapeutisches Personal finden Sie in Kapitel A-14.3.

## B-2 Chirurgie

### B-2.1 Allgemeine Angaben der Chirurgie

Die Chirurgische Hauptfachabteilung verfügt über die Schwerpunkte Unfallchirurgie, orthopädische Chirurgie, Viszeralchirurgie und Neurochirurgie.

Fachabteilung:	Chirurgie
Art:	Hauptabteilung
Chefarzt:	Dr. med. Thomas Lehmann
Ansprechpartner:	Sekretariat Chirurgie
Hausanschrift:	Adelheidstraße 2 65582 Diez
Telefon:	06432 506-1409
Fax:	06432 506-1480
URL:	<a href="http://www.drk-kh-diez.de">www.drk-kh-diez.de</a>
E-Mail:	<a href="mailto:evelyn.preisler@drk-kh-diez.de">evelyn.preisler@drk-kh-diez.de</a>

### B-2.2 Versorgungsschwerpunkte der Chirurgie

- Adipositaschirurgie (VC60)
- Arthroskopische Operationen (VC66)
- Bandrekonstruktionen/Plastiken (VC27)
- Behandlung von Dekubitalgeschwüren (VC29)
- Chirurgie chronischer Schmerzerkrankungen (VC51)
- Chirurgie der degenerativen und traumatischen Schäden der Hals-, Brust- und Lendenwirbelsäule (VC45)
- Chirurgie der intraspinalen Tumoren (VC48)
- Chirurgie der peripheren Nerven (VC50)
- Chirurgische Intensivmedizin (VC67)
- Computertomographie (CT) mit Kontrastmittel (VR11)
- Computertomographie (CT), nativ (VR10)
- Diagnostik und Therapie bei Hämangiomen (VD18)
- Diagnostik und Therapie von Arthropathien (VO01)
- Diagnostik und Therapie von Deformitäten der Wirbelsäule und des Rückens (VO03)
- Diagnostik und Therapie von Hauttumoren (VD03)
- Diagnostik und Therapie von Infektionen der Haut und der Unterhaut (VD04)
- Diagnostik und Therapie von Knochenentzündungen (VC31)
- Diagnostik und Therapie von Krankheiten der Muskeln (VO06)
- Diagnostik und Therapie von Krankheiten der Synovialis und der Sehnen (VO07)
- Diagnostik und Therapie von Osteopathien und Chondropathien (VO09)
- Diagnostik und Therapie von sonstigen Krankheiten der Wirbelsäule und des Rückens (VO05)

- Diagnostik und Therapie von sonstigen Krankheiten des Muskel-Skelett-Systems und des Bindegewebes (VO10)
- Diagnostik und Therapie von sonstigen Krankheiten des Weichteilgewebes (VO08)
- Diagnostik und Therapie von sonstigen Verletzungen (VC42)
- Diagnostik und Therapie von Spondylopathien (VO04)
- Diagnostik und Therapie von Systemkrankheiten des Bindegewebes (VO02)
- Diagnostik und Therapie von Tumoren der Haltungs- und Bewegungsorgane (VO11)  
benigne Tumore
- Diagnostik und Therapie von venösen Erkrankungen und Folgeerkrankungen (VC19)
- Diagnostik und Therapie von Verletzungen der Hüfte und des Oberschenkels (VC39)
- Diagnostik und Therapie von Verletzungen der Knöchelregion und des Fußes (VC41)
- Diagnostik und Therapie von Verletzungen der Lumbosakralgegend, der Lendenwirbelsäule und des Beckens (VC35)  
ausgenommen operative Stabilisierung der LWS
- Diagnostik und Therapie von Verletzungen der Schulter und des Oberarmes (VC36)
- Diagnostik und Therapie von Verletzungen des Ellenbogens und des Unterarmes (VC37)
- Diagnostik und Therapie von Verletzungen des Halses (VC33)
- Diagnostik und Therapie von Verletzungen des Handgelenkes und der Hand (VC38)
- Diagnostik und Therapie von Verletzungen des Knies und des Unterschenkels (VC40)
- Diagnostik und Therapie von Verletzungen des Kopfes (VC32)  
Schädelhirntrauma  
1 % höhergradige Verletzungen
- Diagnostik und Therapie von Verletzungen des Thorax (VC34)
- Duplexsonographie (VR04)
- Eindimensionale Dopplersonographie (VR03)
- Endokrine Chirurgie (VC21)
- Endoprothetik (VO14)
- Endosonographie (VR06)
- Fußchirurgie (VO15)
- Gelenkersatzverfahren/Endoprothetik (VC28)
- Handchirurgie (VO16)
- Intraoperative Anwendung der Verfahren (VR28)
- Knochendichtemessung (alle Verfahren) (VR25)
- Konservative Behandlung von arteriellen Gefäßerkrankungen (VC18)
- Konventionelle Röntgenaufnahmen (VR01)
- Leber-, Gallen-, Pankreaschirurgie (VC23)
- Magen-Darm-Chirurgie (VC22)
- Metall-/Fremdkörperentfernungen (VC26)

- Minimalinvasive endoskopische Operationen (VC56)
- Minimalinvasive laparoskopische Operationen (VC55)
- Native Sonographie (VR02)
- Notfallmedizin (VC71)
- Phlebographie (VR16)
- Portimplantation (VC62)
- Proktologische Chirurgie (VC00)
- Schmerztherapie/Multimodale Schmerztherapie (VO18)
- Schrittmachereingriffe (VC05)
- Schulterchirurgie (VO19)
- Septische Knochenchirurgie (VC30)
- Sportmedizin/Sporttraumatologie (VO20)
- Traumatologie (VO21)
- Tumorchirurgie (VC24)
- Wirbelsäulenchirurgie (VC65)
- Wundheilungsstörungen (VD20)

### **B-2.3 Medizinisch-pflegerische Leistungsangebote der Chirurgie**

Diese Leistungsangebote finden Sie in Kapitel A-9.

### **B-2.4 Nicht-medizinische Serviceangebote der Chirurgie**

Diese Leistungsangebote finden Sie in Kapitel A-10.

### **B-2.5 Fallzahlen der Chirurgie**

Vollstationäre Fallzahl: 1454  
Teilstationäre Fallzahl: 0

## B-2.6 Diagnosen nach ICD

### B-2.6.1 Hauptdiagnosen nach ICD

Rang	ICD-10	Absolute Fallzahl	Umgangssprachliche Bezeichnung
1	M17	177	Gelenkverschleiß (Arthrose) des Kniegelenkes
2	M16	150	Gelenkverschleiß (Arthrose) des Hüftgelenkes
3	K40	70	Leistenbruch (Hernie)
4	M23	68	Schädigung von Bändern bzw. Knorpeln des Kniegelenkes
5	K80	60	Gallensteinleiden
6	S82	51	Knochenbruch des Unterschenkels, einschließlich des oberen Sprunggelenkes
7	S52	50	Knochenbruch des Unterarmes
8	S72	49	Knochenbruch des Oberschenkels
9	M51	38	Sonstiger Bandscheibenschaden
10	S06	35	Verletzung des Schädelinneren
11	S42	33	Knochenbruch im Bereich der Schulter bzw. des Oberarms
12	T84	33	Komplikationen durch künstliche Gelenke, Metallteile oder durch Verpflanzung von Gewebe in Knochen, Sehnen, Muskeln bzw. Gelenken
13	R10	31	Bauch- bzw. Beckenschmerzen
14	K35	27	Akute Blinddarmentzündung
15	K43	23	Bauchwandbruch (Hernie)
16	T81	23	Komplikationen bei ärztlichen Eingriffen
17	K57	20	Krankheit des Dickdarms mit vielen kleinen Ausstülpungen der Schleimhaut - Divertikulose
18	M54	16	Rückenschmerzen
19	S32	16	Knochenbruch der Lendenwirbelsäule bzw. des Beckens
20	L03	14	Eitrige, sich ohne klare Grenzen ausbreitende Entzündung in tiefer liegendem Gewebe - Phlegmone
21	N39	14	Sonstige Krankheit der Niere, der Harnwege bzw. der Harnblase
22	C18	13	Dickdarmkrebs im Bereich des Grimmdarms (Kolon)
23	K36	13	Sonstige Blinddarmentzündung
24	S22	13	Knochenbruch der Rippe(n), des Brustbeins bzw. der Brustwirbelsäule
25	K56	12	Darmverschluss (Ileus) ohne Eingeweidebruch

### B-2.6.2 Weitere Kompetenzdiagnosen

keine Angabe

**B-2.7 Prozeduren nach OPS****B-2.7.1 Durchgeführte Prozeduren nach OPS**

Rang	OPS-301	Absolute Fallzahl	Umgangssprachliche Bezeichnung
1	5-822	171	Operatives Einsetzen eines künstlichen Kniegelenks
2	5-820	169	Operatives Einsetzen eines künstlichen Hüftgelenks
3	5-812	147	Operation am Gelenknorpel bzw. an den knorpeligen Zwischenscheiben (Menisken) durch eine Spiegelung
4	5-530	77	Operativer Verschluss eines Leistenbruchs (Hernie)
5	5-794	77	Operatives Einrichten (Reposition) eines mehrfachen Bruchs im Gelenkbereich eines langen Röhrenknochens und Befestigung der Knochenteile mit Hilfsmitteln wie Schrauben oder Platten
6	5-511	72	Operative Entfernung der Gallenblase
7	5-032	64	Operativer Zugang zur Lendenwirbelsäule, zum Kreuzbein bzw. zum Steißbein
8	5-469	63	Sonstige Operation am Darm
9	5-916	61	Vorübergehende Abdeckung von Weichteilverletzungen durch Haut bzw. Hautersatz
10	5-790	57	Einrichten (Reposition) eines Knochenbruchs oder einer Ablösung der Wachstumsfuge und Befestigung der Knochenteile mit Hilfsmitteln wie Schrauben oder Platten von außen
11	5-804	51	Operation an der Kniescheibe bzw. ihren Bändern
12	5-800	44	Offener operativer Eingriff an einem Gelenk
13	5-470	42	Operative Entfernung des Blinddarms
14	5-377	35	Einsetzen eines Herzschrittmachers bzw. eines Impulsgebers (Defibrillator)
15	5-787	35	Entfernung von Hilfsmitteln, die zur Befestigung von Knochenteilen z.B. bei Brüchen verwendet wurden
16	5-793	35	Operatives Einrichten (Reposition) eines einfachen Bruchs im Gelenkbereich eines langen Röhrenknochens
17	5-534	32	Operativer Verschluss eines Nabelbruchs (Hernie)
18	5-893	32	Operative Entfernung von abgestorbenem Gewebe im Bereich einer Wunde bzw. von erkranktem Gewebe an Haut oder Unterhaut

19	5-984	32	Operation unter Verwendung optischer Vergrößerungshilfen, z.B. Lupenbrille, Operationsmikroskop
20	5-831	31	Operative Entfernung von erkranktem Bandscheibengewebe
21	5-810	30	Operativer Eingriff an einem Gelenk durch eine Spiegelung
22	5-832	26	Operative Entfernung von erkranktem Knochen- bzw. Gelenkgewebe der Wirbelsäule
23	5-839	19	Sonstige Operation an der Wirbelsäule
24	5-513	18	Operation an den Gallengängen bei einer Magenspiegelung
25	5-830	18	Operativer Einschnitt in erkranktes Knochen- bzw. Gelenkgewebe der Wirbelsäule

### B-2.7.2 Weitere Kompetenzprozeduren

keine Angabe

**B-2.8 Ambulante Behandlungsmöglichkeiten**

<b>Chirurgische Praxis Chefarzt Dr. Lehmann</b>	
Ambulanzart	Privatambulanz (AM07)
Angebotene Leistung	Adipositaschirurgie (VC60)
Angebotene Leistung	Arthroskopische Operationen (VC66)
Angebotene Leistung	Bandrekonstruktionen/Plastiken (VC27)
Angebotene Leistung	Behandlung von Dekubitalgeschwüren (VC29)
Angebotene Leistung	Chirurgie der peripheren Nerven (VC50)
Angebotene Leistung	Diagnostik und Therapie bei Hämangiomen (VD18)
Angebotene Leistung	Diagnostik und Therapie von Arthropathien (VO01)
Angebotene Leistung	Diagnostik und Therapie von Deformitäten der Wirbelsäule und des Rückens (VO03)
Angebotene Leistung	Diagnostik und Therapie von Hauttumoren (VD03)
Angebotene Leistung	Diagnostik und Therapie von Infektionen der Haut und der Unterhaut (VD04)
Angebotene Leistung	Diagnostik und Therapie von Knochenentzündungen (VC31)
Angebotene Leistung	Diagnostik und Therapie von Krankheiten der Muskeln (VO06)
Angebotene Leistung	Diagnostik und Therapie von Krankheiten der Synovialis und der Sehnen (VO07)
Angebotene Leistung	Diagnostik und Therapie von Osteopathien und Chondropathien (VO09)
Angebotene Leistung	Diagnostik und Therapie von Spondylopathien (VO04)
Angebotene Leistung	Diagnostik und Therapie von Systemkrankheiten des Bindegewebes (VO02)
Angebotene Leistung	Diagnostik und Therapie von Tumoren der Haltungs- und Bewegungsorgane (VO11)
Angebotene Leistung	Diagnostik und Therapie von Verletzungen der Hüfte und des Oberschenkels (VC39)
Angebotene Leistung	Diagnostik und Therapie von Verletzungen der Knöchelregion und des Fußes (VC41)
Angebotene Leistung	Diagnostik und Therapie von Verletzungen der Lumbosakralgegend, der Lendenwirbelsäule und des Beckens (VC35)
Angebotene Leistung	Diagnostik und Therapie von Verletzungen der Schulter und des Oberarmes (VC36)
Angebotene Leistung	Diagnostik und Therapie von Verletzungen des Ellenbogens und des Unterarmes (VC37)

Angebotene Leistung	Diagnostik und Therapie von Verletzungen des Halses (VC33)
Angebotene Leistung	Diagnostik und Therapie von Verletzungen des Handgelenkes und der Hand (VC38)
Angebotene Leistung	Diagnostik und Therapie von Verletzungen des Knies und des Unterschenkels (VC40)
Angebotene Leistung	Diagnostik und Therapie von Verletzungen des Kopfes (VC32)
Angebotene Leistung	Diagnostik und Therapie von Verletzungen des Thorax (VC34)
Angebotene Leistung	Diagnostik und Therapie von sonstigen Krankheiten der Wirbelsäule und des Rückens (VO05)
Angebotene Leistung	Diagnostik und Therapie von sonstigen Krankheiten des Muskel-Skelett-Systems und des Bindegewebes (VO10)
Angebotene Leistung	Diagnostik und Therapie von sonstigen Krankheiten des Weichteilgewebes (VO08)
Angebotene Leistung	Diagnostik und Therapie von sonstigen Verletzungen (VC42)
Angebotene Leistung	Diagnostik und Therapie von venösen Erkrankungen und Folgeerkrankungen (VC19)
Angebotene Leistung	Duplexsonographie (VR04)
Angebotene Leistung	Eindimensionale Dopplersonographie (VR03)
Angebotene Leistung	Endokrine Chirurgie (VC21)
Angebotene Leistung	Endoprothetik (VO14)
Angebotene Leistung	Endosonographie (VR06)
Angebotene Leistung	Fußchirurgie (VO15)
Angebotene Leistung	Gelenkersatzverfahren/Endoprothetik (VC28)
Angebotene Leistung	Handchirurgie (VO16)
Angebotene Leistung	Intraoperative Anwendung der Verfahren (VR28)
Angebotene Leistung	Knochendichtemessung (alle Verfahren) (VR25)
Angebotene Leistung	Konservative Behandlung von arteriellen Gefäßerkrankungen (VC18)
Angebotene Leistung	Konventionelle Röntgenaufnahmen (VR01)
Angebotene Leistung	Leber-, Gallen-, Pankreaschirurgie (VC23)
Angebotene Leistung	Magen-Darm-Chirurgie (VC22)
Angebotene Leistung	Metall-/Fremdkörperentfernungen (VC26)
Angebotene Leistung	Minimalinvasive endoskopische Operationen (VC56)

Angebotene Leistung	Minimalinvasive laparoskopische Operationen (VC55)
Angebotene Leistung	Native Sonographie (VR02)
Angebotene Leistung	Notfallmedizin (VC71)
Angebotene Leistung	Phlebographie (VR16)
Angebotene Leistung	Portimplantation (VC62)
Angebotene Leistung	Proktologische Chirurgie (VC00)
Angebotene Leistung	Schmerztherapie/Multimodale Schmerztherapie (VO18)
Angebotene Leistung	Schrittmachereingriffe (VC05)
Angebotene Leistung	Schulterchirurgie (VO19)
Angebotene Leistung	Septische Knochenchirurgie (VC30)
Angebotene Leistung	Spezialsprechstunde (VC58)
Angebotene Leistung	Spezialsprechstunde (VO13)
Angebotene Leistung	Sportmedizin/Sporttraumatologie (VO20)
Angebotene Leistung	Traumatologie (VO21)
Angebotene Leistung	Tumorchirurgie (VC24)
Angebotene Leistung	Wundheilungsstörungen (VD20)

<b>Chirurgische Praxis Chefarzt Dr. Lehmann</b>	
Ambulanzart	Vor- und nachstationäre Leistungen nach § 115a SGB V (AM11)
Angebotene Leistung	Adipositaschirurgie (VC60)
Angebotene Leistung	Arthroskopische Operationen (VC66)
Angebotene Leistung	Bandrekonstruktionen/Plastiken (VC27)
Angebotene Leistung	Behandlung von Dekubitalgeschwüren (VC29)
Angebotene Leistung	Chirurgie der peripheren Nerven (VC50)
Angebotene Leistung	Diagnostik und Therapie bei Hämangiomen (VD18)
Angebotene Leistung	Diagnostik und Therapie von Arthropathien (VO01)
Angebotene Leistung	Diagnostik und Therapie von Deformitäten der Wirbelsäule und des Rückens (VO03)
Angebotene Leistung	Diagnostik und Therapie von Hauttumoren (VD03)
Angebotene Leistung	Diagnostik und Therapie von Infektionen der Haut und der Unterhaut (VD04)
Angebotene Leistung	Diagnostik und Therapie von Knochenentzündungen (VC31)
Angebotene Leistung	Diagnostik und Therapie von Krankheiten der Muskeln (VO06)

Angebotene Leistung	Diagnostik und Therapie von Krankheiten der Synovialis und der Sehnen (VO07)
Angebotene Leistung	Diagnostik und Therapie von Osteopathien und Chondropathien (VO09)
Angebotene Leistung	Diagnostik und Therapie von Spondylopathien (VO04)
Angebotene Leistung	Diagnostik und Therapie von Systemkrankheiten des Bindegewebes (VO02)
Angebotene Leistung	Diagnostik und Therapie von Tumoren der Haltungs- und Bewegungsorgane (VO11)
Angebotene Leistung	Diagnostik und Therapie von Verletzungen der Hüfte und des Oberschenkels (VC39)
Angebotene Leistung	Diagnostik und Therapie von Verletzungen der Knöchelregion und des Fußes (VC41)
Angebotene Leistung	Diagnostik und Therapie von Verletzungen der Lumbosakralgegend, der Lendenwirbelsäule und des Beckens (VC35)
Angebotene Leistung	Diagnostik und Therapie von Verletzungen der Schulter und des Oberarmes (VC36)
Angebotene Leistung	Diagnostik und Therapie von Verletzungen des Ellenbogens und des Unterarmes (VC37)
Angebotene Leistung	Diagnostik und Therapie von Verletzungen des Halses (VC33)
Angebotene Leistung	Diagnostik und Therapie von Verletzungen des Handgelenkes und der Hand (VC38)
Angebotene Leistung	Diagnostik und Therapie von Verletzungen des Knies und des Unterschenkels (VC40)
Angebotene Leistung	Diagnostik und Therapie von Verletzungen des Kopfes (VC32)
Angebotene Leistung	Diagnostik und Therapie von Verletzungen des Thorax (VC34)
Angebotene Leistung	Diagnostik und Therapie von sonstigen Krankheiten der Wirbelsäule und des Rückens (VO05)
Angebotene Leistung	Diagnostik und Therapie von sonstigen Krankheiten des Muskel-Skelett-Systems und des Bindegewebes (VO10)
Angebotene Leistung	Diagnostik und Therapie von sonstigen Krankheiten des Weichteilgewebes (VO08)
Angebotene Leistung	Diagnostik und Therapie von sonstigen Verletzungen (VC42)
Angebotene Leistung	Diagnostik und Therapie von venösen Erkrankungen und Folgeerkrankungen (VC19)
Angebotene Leistung	Duplexsonographie (VR04)

Angebotene Leistung	Eindimensionale Dopplersonographie (VR03)
Angebotene Leistung	Endokrine Chirurgie (VC21)
Angebotene Leistung	Endoprothetik (VO14)
Angebotene Leistung	Endosonographie (VR06)
Angebotene Leistung	Fußchirurgie (VO15)
Angebotene Leistung	Gelenkersatzverfahren/Endoprothetik (VC28)
Angebotene Leistung	Handchirurgie (VO16)
Angebotene Leistung	Intraoperative Anwendung der Verfahren (VR28)
Angebotene Leistung	Knochendichtemessung (alle Verfahren) (VR25)
Angebotene Leistung	Konservative Behandlung von arteriellen Gefäßerkrankungen (VC18)
Angebotene Leistung	Konventionelle Röntgenaufnahmen (VR01)
Angebotene Leistung	Leber-, Gallen-, Pankreaschirurgie (VC23)
Angebotene Leistung	Magen-Darm-Chirurgie (VC22)
Angebotene Leistung	Metall-/Fremdkörperentfernungen (VC26)
Angebotene Leistung	Minimalinvasive endoskopische Operationen (VC56)
Angebotene Leistung	Minimalinvasive laparoskopische Operationen (VC55)
Angebotene Leistung	Native Sonographie (VR02)
Angebotene Leistung	Notfallmedizin (VC71)
Angebotene Leistung	Phlebographie (VR16)
Angebotene Leistung	Portimplantation (VC62)
Angebotene Leistung	Proktologische Chirurgie (VC00)
Angebotene Leistung	Schmerztherapie/Multimodale Schmerztherapie (VO18)
Angebotene Leistung	Schrittmachereingriffe (VC05)
Angebotene Leistung	Schulterchirurgie (VO19)
Angebotene Leistung	Septische Knochenchirurgie (VC30)
Angebotene Leistung	Spezialsprechstunde (VC58)
Angebotene Leistung	Spezialsprechstunde (VO13)
Angebotene Leistung	Sportmedizin/Sporttraumatologie (VO20)
Angebotene Leistung	Traumatologie (VO21)
Angebotene Leistung	Tumorchirurgie (VC24)
Angebotene Leistung	Wundheilungsstörungen (VD20)

<b>Interdisziplinäre Notfallambulanz</b>	
Ambulanzart	Notfallambulanz (24h) (AM08)
Angebotene Leistung	Adipositaschirurgie (VC60)
Angebotene Leistung	Arthroskopische Operationen (VC66)
Angebotene Leistung	Bandrekonstruktionen/Plastiken (VC27)
Angebotene Leistung	Behandlung von Dekubitalgeschwüren (VC29)
Angebotene Leistung	Chirurgie der peripheren Nerven (VC50)
Angebotene Leistung	Diagnostik und Therapie bei Hämangiomen (VD18)
Angebotene Leistung	Diagnostik und Therapie von Arthropathien (VO01)
Angebotene Leistung	Diagnostik und Therapie von Deformitäten der Wirbelsäule und des Rückens (VO03)
Angebotene Leistung	Diagnostik und Therapie von Hauttumoren (VD03)
Angebotene Leistung	Diagnostik und Therapie von Infektionen der Haut und der Unterhaut (VD04)
Angebotene Leistung	Diagnostik und Therapie von Knochenentzündungen (VC31)
Angebotene Leistung	Diagnostik und Therapie von Krankheiten der Muskeln (VO06)
Angebotene Leistung	Diagnostik und Therapie von Krankheiten der Synovialis und der Sehnen (VO07)
Angebotene Leistung	Diagnostik und Therapie von Osteopathien und Chondropathien (VO09)
Angebotene Leistung	Diagnostik und Therapie von Spondylopathien (VO04)
Angebotene Leistung	Diagnostik und Therapie von Systemkrankheiten des Bindegewebes (VO02)
Angebotene Leistung	Diagnostik und Therapie von Tumoren der Haltungs- und Bewegungsorgane (VO11)
Angebotene Leistung	Diagnostik und Therapie von Verletzungen der Hüfte und des Oberschenkels (VC39)
Angebotene Leistung	Diagnostik und Therapie von Verletzungen der Knöchelregion und des Fußes (VC41)
Angebotene Leistung	Diagnostik und Therapie von Verletzungen der Lumbosakralgegend, der Lendenwirbelsäule und des Beckens (VC35)
Angebotene Leistung	Diagnostik und Therapie von Verletzungen der Schulter und des Oberarmes (VC36)
Angebotene Leistung	Diagnostik und Therapie von Verletzungen des Ellenbogens und des Unterarmes (VC37)
Angebotene Leistung	Diagnostik und Therapie von Verletzungen des Halses (VC33)

Angebotene Leistung	Diagnostik und Therapie von Verletzungen des Handgelenkes und der Hand (VC38)
Angebotene Leistung	Diagnostik und Therapie von Verletzungen des Knies und des Unterschenkels (VC40)
Angebotene Leistung	Diagnostik und Therapie von Verletzungen des Kopfes (VC32)
Angebotene Leistung	Diagnostik und Therapie von Verletzungen des Thorax (VC34)
Angebotene Leistung	Diagnostik und Therapie von sonstigen Krankheiten der Wirbelsäule und des Rückens (VO05)
Angebotene Leistung	Diagnostik und Therapie von sonstigen Krankheiten des Muskel-Skelett-Systems und des Bindegewebes (VO10)
Angebotene Leistung	Diagnostik und Therapie von sonstigen Krankheiten des Weichteilgewebes (VO08)
Angebotene Leistung	Diagnostik und Therapie von sonstigen Verletzungen (VC42)
Angebotene Leistung	Diagnostik und Therapie von venösen Erkrankungen und Folgeerkrankungen (VC19)
Angebotene Leistung	Duplexsonographie (VR04)
Angebotene Leistung	Eindimensionale Dopplersonographie (VR03)
Angebotene Leistung	Endokrine Chirurgie (VC21)
Angebotene Leistung	Endoprothetik (VO14)
Angebotene Leistung	Endosonographie (VR06)
Angebotene Leistung	Fußchirurgie (VO15)
Angebotene Leistung	Gelenkersatzverfahren/Endoprothetik (VC28)
Angebotene Leistung	Handchirurgie (VO16)
Angebotene Leistung	Intraoperative Anwendung der Verfahren (VR28)
Angebotene Leistung	Knochendichtemessung (alle Verfahren) (VR25)
Angebotene Leistung	Konservative Behandlung von arteriellen Gefäßerkrankungen (VC18)
Angebotene Leistung	Konventionelle Röntgenaufnahmen (VR01)
Angebotene Leistung	Leber-, Gallen-, Pankreaschirurgie (VC23)
Angebotene Leistung	Magen-Darm-Chirurgie (VC22)
Angebotene Leistung	Metall-/Fremdkörperentfernungen (VC26)
Angebotene Leistung	Minimalinvasive endoskopische Operationen (VC56)
Angebotene Leistung	Minimalinvasive laparoskopische Operationen (VC55)

Angebotene Leistung	Native Sonographie (VR02)
Angebotene Leistung	Notfallmedizin (VC71)
Angebotene Leistung	Phlebographie (VR16)
Angebotene Leistung	Portimplantation (VC62)
Angebotene Leistung	Proktologische Chirurgie (VC00)
Angebotene Leistung	Schmerztherapie/Multimodale Schmerztherapie (VO18)
Angebotene Leistung	Schrittmachereingriffe (VC05)
Angebotene Leistung	Schulterchirurgie (VO19)
Angebotene Leistung	Septische Knochenchirurgie (VC30)
Angebotene Leistung	Spezialsprechstunde (VO13)
Angebotene Leistung	Spezialsprechstunde (VC58)
Angebotene Leistung	Sportmedizin/Sporttraumatologie (VO20)
Angebotene Leistung	Traumatologie (VO21)
Angebotene Leistung	Tumorchirurgie (VC24)
Angebotene Leistung	Wundheilungsstörungen (VD20)

### B-2.9 Ambulante Operationen nach § 115b SGB V

Rang	OPS-301	Absolute Fallzahl	Umgangssprachliche Bezeichnung
1	5-812	62	Operation am Gelenkknorpel bzw. an den knorpeligen Zwischenscheiben (Menisken) durch eine Spiegelung
2	5-787	43	Entfernung von Hilfsmitteln, die zur Befestigung von Knochenteilen z.B. bei Brüchen verwendet wurden
3	5-810	18	Operativer Eingriff an einem Gelenk durch eine Spiegelung
4	5-056	14	Operation zur Lösung von Verwachsungen um einen Nerv bzw. zur Druckentlastung des Nervs oder zur Aufhebung der Nervenfunktion
5	5-841	14	Operation an den Bändern der Hand
6	5-788	13	Operation an den Fußknochen
7	5-790	7	Einrichten (Reposition) eines Knochenbruchs oder einer Ablösung der Wachstumsfuge und Befestigung der Knochenteile mit Hilfsmitteln wie Schrauben oder Platten von außen
8	5-813	7	Wiederherstellende Operation an Sehnen bzw. Bändern im Kniegelenk durch eine Spiegelung
9	5-530	6	Operativer Verschluss eines Leistenbruchs (Hernie)
10	5-811	6	Operation an der Gelenkinnenhaut durch eine Spiegelung

**B-2.10 Zulassung zum Durchgangs-Arztverfahren der Berufsgenossenschaft**

Arzt mit ambulanter D-Arzt-Zulassung vorhanden:   Nein  
 Stationäre BG-Zulassung:                                Nein

**B-2.11 Personelle Ausstattung****B-2.11.1 Ärzte und Ärztinnen**

	Anzahl
Ärzte und Ärztinnen insgesamt (außer Belegärzte und Belegärztinnen)	7,8
- davon Fachärzte und Fachärztinnen	3,0
Belegärzte und Belegärztinnen (nach § 121 SGB V)	0,0

**Fachexpertise der Abteilung**

- Allgemeine Chirurgie (AQ06)
- Facharzt für Chirurgie (AQ00)
- Facharzt für Chirurgie und Unfallchirurgie (AQ00)
- Notfallmedizin (ZF28)
- Physikalische Therapie und Balneologie (ZF32)
- Proktologie (ZF34)
- Spezielle Schmerztherapie (ZF42)
- Sportmedizin (ZF44)
- Unfallchirurgie (AQ62)
- Viszeralchirurgie (AQ13)

**B-2.11.2 Pflegepersonal**

	Anzahl	Ausbildungsdauer
Gesundheits- und Krankenpfleger und Gesundheits- und Krankenpflegerinnen	28,7	3 Jahre
Krankenpflegehelfer und Krankenpflegehelferinnen	0,5	1 Jahr

**Pflegerische Fachexpertise der Abteilung**

- Hygienefachkraft (PQ03)
- Leitung von Stationen oder Funktionseinheiten (PQ05)
- Operationsdienst (PQ08)
- Mentor und Mentorin (ZP10)
- Praxisanleitung (ZP12)
- Wundmanagement (ZP16)
- Sonstige Zusatzqualifikationen (ZP00)  
Sterilisationsassistent Fachkunde I und II

**B-2.11.3 Spezielles therapeutisches Personal**

Unser spezielles therapeutisches Personal finden Sie in Kapitel A-14.3.

## B-3 Intensivmedizin

### B-3.1 Allgemeine Angaben der Intensivmedizin

Fachabteilung:	Intensivmedizin
Art:	Hauptabteilung
Chiefärzte:	Dr. med. Jürgen Kluth, Operative Intensivmedizin Amir Habib M.D., Internistische Intensivmedizin
Ansprechpartner:	s.o.
Hausanschrift:	Adelheidstraße 2 65582 Diez
Telefon:	06432 506-1310
Fax:	06432 506-1380
URL:	<a href="http://www.drk-kh-diez.de">www.drk-kh-diez.de</a>
E-Mail:	<a href="mailto:juergen.kluth@drk-kh-diez.de">juergen.kluth@drk-kh-diez.de</a> ; <a href="mailto:amir.habib@drk-kh-diez.de">amir.habib@drk-kh-diez.de</a>

Als weitere Emailadresse steht Ihnen die folgende zur Verfügung:  
intensiv-pflege@drk-kh-diez.de.

### B-3.2 Versorgungsschwerpunkte der Intensivmedizin

Die Intensivstation hat 6 Intensivbetten und 3 Beatmungsplätze.

- Arteriographie (VR15)
- Behandlung von Blutvergiftung/Sepsis (VI29)
- Chirurgie chronischer Schmerzerkrankungen (VC51)
- Chirurgie der degenerativen und traumatischen Schäden der Hals-, Brust- und Lendenwirbelsäule (VC45)
- Chirurgie der peripheren Nerven (VC50)
- Chirurgische Intensivmedizin (VC67)
- Chronisch entzündliche Darmerkrankungen (VI43)
- Diagnostik und Therapie der Hypertonie (Hochdruckkrankheit) (VI07)
- Diagnostik und Therapie der pulmonalen Herzkrankheit und von Krankheiten des Lungenkreislaufes (VI02)
- Diagnostik und Therapie von Allergien (VI22)
- Diagnostik und Therapie von endokrinen Ernährungs- und Stoffwechselkrankheiten (VI10)
- Diagnostik und Therapie von Erkrankungen der Atemwege und der Lunge (VI15)
- Diagnostik und Therapie von Erkrankungen der Leber, der Galle und des Pankreas (VI14)
- Diagnostik und Therapie von Erkrankungen des Magen-Darm-Traktes (Gastroenterologie) (VI11)
- Diagnostik und Therapie von Gerinnungsstörungen (VI33)
- Diagnostik und Therapie von hämatologischen Erkrankungen (VI09)
- Diagnostik und Therapie von Herzrhythmusstörungen (VI31)

- Diagnostik und Therapie von infektiösen und parasitären Krankheiten (VI19)
- Diagnostik und Therapie von ischämischen Herzkrankheiten (VI01)
- Diagnostik und Therapie von Krankheiten der männlichen Genitalorgane (VU06)
- Diagnostik und Therapie von Krankheiten der Pleura (VI16)
- Diagnostik und Therapie von Krankheiten des Peritoneums (VI13)
- Diagnostik und Therapie von psychischen und Verhaltensstörungen (VI25)
- Diagnostik und Therapie von psychischen und Verhaltensstörungen durch psychotrope Substanzen (VP01)
- Diagnostik und Therapie von Schlafstörungen/Schlafmedizin (VI32)
- Diagnostik und Therapie von sonstigen Formen der Herzkrankheit (VI03)
- Diagnostik und Therapie von sonstigen Krankheiten der Niere und des Ureters (VU04)
- Diagnostik und Therapie von sonstigen Krankheiten des Harnsystems (VU05)
- Diagnostik und Therapie von sonstigen Krankheiten des Urogenitalsystems (VU07)
- Diagnostik und Therapie von sonstigen Verletzungen (VC42)
- Diagnostik und Therapie von Urolithiasis (VU03)
- Diagnostik und Therapie von Verletzungen der Hüfte und des Oberschenkels (VC39)
- Diagnostik und Therapie von Verletzungen der Knöchelregion und des Fußes (VC41)
- Diagnostik und Therapie von Verletzungen der Lumbosakralgegend, der Lendenwirbelsäule und des Beckens (VC35)
- Diagnostik und Therapie von Verletzungen der Schulter und des Oberarmes (VC36)
- Diagnostik und Therapie von Verletzungen des Ellenbogens und des Unterarmes (VC37)
- Diagnostik und Therapie von Verletzungen des Halses (VC33)
- Diagnostik und Therapie von Verletzungen des Handgelenkes und der Hand (VC38)
- Diagnostik und Therapie von Verletzungen des Knies und des Unterschenkels (VC40)
- Diagnostik und Therapie von Verletzungen des Thorax (VC34)
- Duplexsonographie (VR04)
- Eindimensionale Dopplersonographie (VR03)
- Endokrine Chirurgie (VC21)
- Endoprothetik (VO14)
- Endoskopische Operationen (VG05)
- Geburtshilfliche Operationen (VG12)
- Gelenkersatzverfahren/Endoprothetik (VC28)
- Gynäkologische Chirurgie (VG06)
- Handchirurgie (VO16)
- Intensivmedizin (VI20)
- Konventionelle Röntgenaufnahmen (VR01)
- Leber-, Gallen-, Pankreaschirurgie (VC23)

- Magen-Darm-Chirurgie (VC22)
- Minimalinvasive endoskopische Operationen (VU12)
- Minimalinvasive endoskopische Operationen (VC56)
- Minimalinvasive laparoskopische Operationen (VU11)
- Minimalinvasive laparoskopische Operationen (VC55)
- Native Sonographie (VR02)
- Nierenchirurgie (VC20)
- Notfallmedizin (VC71)
- Offen chirurgische und endovaskuläre Behandlung von Gefäßerkrankungen (VC17)
- Operationen wegen Thoraxtrauma (VC13)
- Phlebographie (VR16)
- Schrittmachereingriffe (VC05)
- Transfusionsmedizin (VI42)
- Traumatologie (VO21)
- Tumorchirurgie (VU13)
- Tumorchirurgie (VC24)
- Urodynamik/Urologische Funktionsdiagnostik (VU19)
- Urogynäkologie (VG16)
- Wirbelsäulenchirurgie (VC65)

### **B-3.3 Medizinisch-pflegerische Leistungsangebote der Intensivmedizin**

Diese Leistungsangebote finden Sie in Kapitel A-9.

Die Intensivstation hat 6 Intensivbetten und 3 Beatmungsplätze.

Die Betreuung der internistischen Intensivpatienten erfolgt durch die Ärzte der Inneren Abteilung. Die Betreuung der operativen Intensivpatienten erfolgt durch die Ärzte der Anästhesie.

### **B-3.4 Nicht-medizinische Serviceangebote der Intensivmedizin**

Diese Leistungsangebote finden Sie in Kapitel A-10.

### **B-3.5 Fallzahlen der Intensivmedizin**

Im Jahre 2010 wurden insgesamt 760 Patienten auf unserer Intensivstation behandelt.

Vollstationäre Fallzahl: 0

Teilstationäre Fallzahl: 0

### B-3.6 Diagnosen nach ICD

Da es sich um eine interdisziplinäre Intensivstation handelt, wurden die Patienten den jeweiligen Fachabteilungen zugeordnet.

2010 wurden insgesamt 760 Patienten auf der Intensivstation betreut. Hiervon wurden 30 Patienten einer Beatmungstherapie unterzogen. Die gesamte Beatmungsdauer betrug 576 Tage.

#### B-3.6.1 Hauptdiagnosen nach ICD

siehe oben

#### B-3.6.2 Weitere Kompetenzdiagnosen

siehe oben

### B-3.7 Prozeduren nach OPS

#### B-3.7.1 Durchgeführte Prozeduren nach OPS

Rang	OPS-301	Absolute Fallzahl	Umgangssprachliche Bezeichnung
1	8-930	606	Intensivmedizinische Überwachung von Atmung, Herz und Kreislauf ohne Messung des Drucks in der Lungenschlagader und im rechten Vorhof des Herzens
2	8-706	124	Anlegen einer Gesichts-, Nasen- oder Kehlkopfmaske zur künstlichen Beatmung
3	8-800	75	Übertragung (Transfusion) von Blut, roten Blutkörperchen bzw. Blutplättchen eines Spenders auf einen Empfänger
4	8-931	58	Intensivmedizinische Überwachung von Atmung, Herz und Kreislauf mit Messung des Drucks in der oberen Hohlvene (zentraler Venendruck)
5	8-831	48	Legen bzw. Wechsel eines Schlauches (Katheter), der in den großen Venen platziert ist
6	8-810	29	Übertragung (Transfusion) von Blutflüssigkeit bzw. von Anteilen der Blutflüssigkeit oder von gentechnisch hergestellten Bluteiweißen
7	8-701	25	Einführung eines Schlauches in die Luftröhre zur Beatmung - Intubation
8	8-771	23	Herz bzw. Herz-Lungen-Wiederbelebung
9	8-915	15	Schmerzbehandlung mit Einführen eines flüssigen Betäubungsmittels an einen sonstigen Nerven außerhalb von Gehirn und Rückenmark
10	8-919	11	Umfassende Schmerzbehandlung bei akuten Schmerzen
11	3-225	10	Computertomographie (CT) des Bauches mit Kontrastmittel

12	3-222	9	Computertomographie (CT) des Brustkorbes mit Kontrastmittel
13	8-910	7	Regionale Schmerzbehandlung durch Einbringen eines Betäubungsmittels in einen Spalt- raum im Wirbelkanal (Epiduralraum)
14	3-220	6	Computertomographie (CT) des Schädels mit Kontrastmittel
15	8-987	6	Fachübergreifende Behandlung bei Besiedelung oder Infektion mit multiresistenten Krankheitserregern

### B-3.7.2 Weitere Kompetenzprozeduren

keine Angabe

### B-3.8 Ambulante Behandlungsmöglichkeiten

Ambulante Behandlungen werden auf der Intensivstation nicht durchgeführt.

### B-3.9 Ambulante Operationen nach § 115b SGB V

Ambulante Operationen nach § 115 b SGB V werden auf der Intensivstation nicht durchgeführt.

### B-3.10 Zulassung zum Durchgangs-Arztverfahren der Berufsgenossenschaft

Arzt mit ambulanter D-Arzt-Zulassung vorhanden:   Nein  
Stationäre BG-Zulassung:                                    Nein

### B-3.11 Personelle Ausstattung

#### B-3.11.1 Ärzte und Ärztinnen

Die Ärzteschaft setzt sich aus Ärzten der Abteilung Innere Medizin und Anästhesie zusammen.

	Anzahl
Ärzte und Ärztinnen insgesamt (außer Belegärzte und Belegärztinnen)	0,0
- davon Fachärzte und Fachärztinnen	0,0
Belegärzte und Belegärztinnen (nach § 121 SGB V)	0,0

#### Fachexpertise der Abteilung

- Anästhesiologie (AQ01)
- Facharzt für Innere Medizin (AQ00)
- Sozialmedizin (ZF00)
- Fachkunde Rettungsdienst (ZF00)
- Notfallmedizin (ZF28)

**B-3.11.2 Pflegepersonal**

	Anzahl	Ausbildungsdauer
Gesundheits- und Krankenpfleger und Gesundheits- und Krankenpflegerinnen	14,3	3 Jahre

**Pflegerische Fachexpertise der Abteilung**

- Intensivpflege und Anästhesie (PQ04)
- Leitung von Stationen oder Funktionseinheiten (PQ05)
- Mentor und Mentorin (ZP10)
- Praxisanleitung (ZP12)

**B-3.11.3 Spezielles therapeutisches Personal**

Unser spezielles therapeutisches Personal finden Sie in Kapitel A-14.3.

## B-4 Anästhesie

### B-4.1 Allgemeine Angaben der Anästhesie

Fachabteilung:	Anästhesie
Art:	nicht Betten führend
Chefarzt:	Dr. med. Jürgen Kluth
Ansprechpartner:	Dr. med. Jürgen Kluth
Hausanschrift:	Adelheidstraße 2 65582 Diez
Telefon:	06432 506-6301
Fax:	06432 506-1381
URL:	<a href="http://www.drk-kh-diez.de">www.drk-kh-diez.de</a>
E-Mail:	<a href="mailto:juergen.kluth@drk-kh-diez.de">juergen.kluth@drk-kh-diez.de</a>

### B-4.2 Versorgungsschwerpunkte der Anästhesie

Die Abteilung für Anästhesie und Intensivmedizin nimmt als Hauptfachabteilung eine Querschnittsfunktion in unserem Hause wahr.

Jährlich werden ca. 2800 Eingriffe anästhesiologisch versorgt. Die Intensivstation verfügt über 6 Betten.

Chefarzt Dr. Jürgen Kluth gewährleistet mit seinem Fachärzteteam rund um die Uhr eine individuell auf den Patienten und seine Bedürfnisse abgestellte Versorgung. Dabei wird er von 6 Pflegekräften in der Anästhesieabteilung und insgesamt 14 Mitarbeitern auf der Intensivstation unterstützt.

Der moderne Anästhesist von heute ist schon lange nicht mehr nur Narkosearzt. Vielmehr hat sich die Anästhesie zu einer eigenständigen und fachübergreifenden Disziplin mit einem festen Stellenwert in der Medizin entwickelt. Anästhesisten sind auch Spezialisten für Bluttransfusion, Schmerztherapie und die Behebung und Behandlung lebensbedrohlicher Erkrankungen (Intensiv- und Notfallmedizin).

Darüber hinaus nimmt der Chefarzt der Anästhesie die Aufgabe des OP-Koordinators wahr. Als wichtiges Bindeglied zwischen den verschiedenen operativen Bereichen sowie Abteilungen und Verwaltung hat das OP-Management heute eine Schlüsselposition bei der Verteilung der vorhandenen Ressourcen.

Im DRK Krankenhaus Diez kommen alle Formen der modernen Narkoseverfahren zum Einsatz. Wir bieten sowohl die total intravenöse als auch die balancierte Anästhesie an. Bei diesen Verfahren wird der Patient mit den neuesten Monitor- und Narkosegeräten behandelt.

Neben der Vollnarkose bieten wir alle gängigen Regionalanästhesieverfahren wie Spinal-, Peridural-, Plexusanästhesie sowie periphere Nervenblockaden an.

Diese sogenannten Teilnarkosetechniken werden sowohl als ausschließliches Verfahren als auch in Kombination mit einer Vollnarkose angeboten.

Das Kombinieren von Voll- und Teilnarkose ist in der heutigen Zeit als Ergänzung der Anästhesie im Rahmen einer bereits im OP beginnenden Schmerztherapie zu sehen. Dadurch wird einerseits der Patientenkomfort im Bereich Schmerztherapie erhöht, andererseits verkürzen sich durch diese Verfahren die Liegedauern der Patienten. Man spricht hier auch von einem sogenannten Fast-Track-Konzept, welches interdisziplinär mit den Chirurgen abgeprochen ist.

Es kommen Schmerzkatheter und die patienten-kontrollierte Analgesie über PCA-Pumpen zum Einsatz. Dabei bestimmt der Patient mittels Knopfdruck auf die von uns programmierte PCA-Pumpe den Zeitpunkt der Medikamentengabe. Dadurch erreichen wir eine rasche und effiziente Ausschaltung Ihrer Schmerzen. Schmerzkatheter bringen Medikamente direkt an den Ort des Geschehens. So können Schmerzen schon vor ihrer Entstehung erfolgreich therapiert werden. Diese Verfahren setzen wir mit zunehmender Beliebtheit auch im Rahmen der Geburtshilfe oder bei Krankheitsbildern mit ausgeprägtem Schmerzcharakter ein.

Grundsätzlich kann es bei Operationen zu Blutverlusten kommen. Unser Ziel ist es, die Übertragung von Fremdblut zu vermeiden. Daher setzen wir bei gegebener Indikation einen sogenannten Cell-saver ein. Er sammelt intraoperativ das Patientenblut und bereitet es auf, sodass es dem Patienten wieder rückübertragen werden kann.

Außerdem bieten wir vor allem bei größeren Operationen präoperativ eine Eigenblutspende an.

#### **B-4.3 Medizinisch-pflegerische Leistungsangebote der Anästhesie**

Diese Leistungsangebote finden Sie in Kapitel A-9.

#### **B-4.4 Nicht-medizinische Serviceangebote der Anästhesie**

Allgemeine Informationen unserer nicht-medizinischen Serviceangebote finden Sie unter dem Punkt A-10.

#### **B-4.5 Fallzahlen der Anästhesie**

Es handelt sich um eine nicht Betten führende Abteilung.

Vollstationäre Fallzahl: 0  
Teilstationäre Fallzahl: 0

**B-4.6 Diagnosen nach ICD**

Einen anästhesiespezifischen ICD zur Verschlüsselung der Narkosearten gibt es nicht. Es existiert nur ein ICD für die sog. schwierige Intubation: T88.4. Im Krankenhaus Diez traf dieser Code im Jahr 2010 auf 5 Patienten zu. Sie wurden endoskopisch (fiberoptisch) intubiert, da die Abteilung einen kompletten flexiblen, videoendoskopischen Arbeitsplatz vorhält.

**B-4.6.1 Hauptdiagnosen nach ICD**

siehe oben

**B-4.6.2 Weitere Kompetenzdiagnosen**

siehe oben

**B-4.7 Prozeduren nach OPS**

nicht zutreffend

**B-4.7.1 Durchgeführte Prozeduren nach OPS**

siehe oben

**B-4.7.2 Weitere Kompetenzprozeduren**

siehe oben

**B-4.8 Ambulante Behandlungsmöglichkeiten**

Anästhesie und Schmerztherapie	
Ambulanzart	Vor- und nachstationäre Leistungen nach § 115a SGB V (AM11)
Kommentar	In der Ambulanzsprechstunde können Patienten vor ambulanten Operationen aufgeklärt und die notwendigen Untersuchungen durchgeführt werden. Desweiteren besteht die Möglichkeit zur Schmerzsprechstunde.

**B-4.9 Ambulante Operationen nach § 115b SGB V**

Die Narkosen für die ambulanten Operationen nach §115B werden nicht gesondert ausgewiesen. Sie finden die Fallzahl unter den chirurgischen Rubriken.

**B-4.10 Zulassung zum Durchgangs-Arztverfahren der Berufsgenossenschaft**

Arzt mit ambulanter D-Arzt-Zulassung vorhanden:   Nein  
Stationäre BG-Zulassung:                                    Nein

**B-4.11 Personelle Ausstattung****B-4.11.1 Ärzte und Ärztinnen**

	Anzahl
Ärzte und Ärztinnen insgesamt (außer Belegärzte und Belegärztinnen)	3,0
- davon Fachärzte und Fachärztinnen	3,0
Belegärzte und Belegärztinnen (nach § 121 SGB V)	0,0

**Fachexpertise der Abteilung**

- Anästhesiologie (AQ01)
- Notfallmedizin (ZF28)

**B-4.11.2 Pflegepersonal**

	Anzahl	Ausbildungsdauer
Gesundheits- und Krankenpfleger und Gesundheits- und Krankenpflegerinnen	4,7	3 Jahre

**Pflegerische Fachexpertise der Abteilung**

- Intensivpflege und Anästhesie (PQ04)
- Leitung von Stationen oder Funktionseinheiten (PQ05)
- Operationsdienst (PQ08)

**B-4.11.3 Spezielles therapeutisches Personal**

nicht zutreffend

## B-5 Frauenheilkunde und Geburtshilfe

### B-5.1 Allgemeine Angaben der Frauenheilkunde und Geburtshilfe

Fachabteilung: Frauenheilkunde und Geburtshilfe  
Art: Belegabteilung

Chefärzte: Belegärztin Dr. Verma-Führung  
Belegärztin Dr. Khorrami

Ansprechpartner: Praxis Dres. Verma-Führung und Khorrami,  
Tel. (0 64 32) 51 11, Fax (0 64 32) 21 99

Hausanschrift: Adelheidstraße 2  
65582 Diez

Telefon: 06432 506-1510  
Fax: 06432 506-1581

URL: [www.drk-kh-diez.de](http://www.drk-kh-diez.de)  
E-Mail: [station4a@drk-kh-diez.de](mailto:station4a@drk-kh-diez.de)

### B-5.2 Versorgungsschwerpunkte der Frauenheilkunde und Geburtshilfe

- Ambulante Entbindung (VG19)
- Betreuung von Risikoschwangerschaften (VG10)  
Schwangere > 36+0 SSW und ohne zu erwartende Komplikationen beim Neugeborenen
- Diagnostik und Therapie gynäkologischer Tumoren (VG08)
- Diagnostik und Therapie von bösartigen Tumoren der Brustdrüse (VG01)  
nur Diagnostik
- Diagnostik und Therapie von entzündlichen Krankheiten der weiblichen Beckenorgane (VG13)
- Diagnostik und Therapie von gutartigen Tumoren der Brustdrüse (VG02)
- Diagnostik und Therapie von Krankheiten während der Schwangerschaft, der Geburt und des Wochenbettes (VG11)
- Diagnostik und Therapie von nichtentzündlichen Krankheiten des weiblichen Genitaltraktes (VG14)
- Diagnostik und Therapie von sonstigen Erkrankungen der Brustdrüse (VG03)
- Duplexsonographie (VR04)
- Eindimensionale Dopplersonographie (VR03)
- Endoskopische Operationen (VG05)
- Geburtshilfliche Operationen (VG12)
- Gynäkologische Chirurgie (VG06)
- Hysterosalpingographie (VG00)
- Inkontinenzchirurgie (VG07)
- Knochendichtemessung (alle Verfahren) (VR25)
- Native Sonographie (VR02)

- Pränataldiagnostik und -therapie (VG09)  
nur Diagnostik
- Projektionsradiographie mit Kontrastmittelverfahren (VR09)
- Projektionsradiographie mit Spezialverfahren (Mammographie) (VR07)
- Urogynäkologie (VG16)

### **B-5.3 Medizinisch-pflegerische Leistungsangebote der Frauenheilkunde und Geburtshilfe**

- Akupunktur (MP02)
- Angehörigenbetreuung/-beratung/-seminare (MP03)
- Aromapflege/-therapie (MP53)
- Geburtsvorbereitungskurse/Schwangerschaftsgymnastik (MP19)
- Geschwisterkurs (MP00)
- Naturheilverfahren/Homöopathie/Phytotherapie (MP28)
- Neugeborenen-Hörscreening (MP00)
- Säuglingspflegekurse (MP36)
- Spezielle Angebote für die Öffentlichkeit (MP64)
- Spezielle Entspannungstherapie (MP40)
- Spezielles Leistungsangebot von Entbindungspflegern und/oder Hebammen (MP41)
- Stillberatung (MP43)
- Wochenbettgymnastik/Rückbildungsgymnastik (MP50)

Weitere fachabteilungsübergreifende Leistungsangebote finden Sie in Kapitel A-9.

### **B-5.4 Nicht-medizinische Serviceangebote der Frauenheilkunde und Geburtshilfe**

- Mutter-Kind-Zimmer/Familienzimmer (SA05)
- Rooming-in (SA07)

Weitere fachabteilungsübergreifende Leistungsangebote finden Sie in Kapitel A-10.

### **B-5.5 Fallzahlen der Frauenheilkunde und Geburtshilfe**

Vollstationäre Fallzahl: 914  
Teilstationäre Fallzahl: 0

**B-5.6 Diagnosen nach ICD****B-5.6.1 Hauptdiagnosen nach ICD**

Rang	ICD-10	Absolute Fallzahl	Umgangssprachliche Bezeichnung
1	Z38	240	Neugeborene
2	O70	72	Dammriss während der Geburt
3	O68	68	Komplikationen bei Wehen bzw. Entbindung durch Gefahrenzustand des Kindes
4	P59	53	Gelbsucht des Neugeborenen durch sonstige bzw. vom Arzt nicht näher bezeichnete Ursachen
5	O80	49	Normale Geburt eines Kindes
6	O60	36	Vorzeitige Wehen und Entbindung
7	O65	32	Geburtshindernis durch Normabweichung des mütterlichen Beckens
8	O71	25	Sonstige Verletzung während der Geburt
9	D25	23	Gutartiger Tumor der Gebärmuttermuskulatur
10	O99	22	Sonstige Krankheit der Mutter, die an anderen Stellen der internationalen Klassifikation der Krankheiten (ICD-10) eingeordnet werden kann, die jedoch Schwangerschaft, Geburt und Wochenbett verkompliziert
11	O62	18	Ungewöhnliche Wehentätigkeit
12	O63	17	Sehr lange dauernde Geburt
13	O36	15	Betreuung der Mutter wegen sonstiger festgestellter oder vermuteter Komplikationen beim ungeborenen Kind
14	O75	13	Sonstige Komplikationen bei Wehentätigkeit bzw. Entbindung
15	P05	13	Mangelentwicklung bzw. Mangelernährung des ungeborenen Kindes in der Gebärmutter

**B-5.6.2 Weitere Kompetenzdiagnosen**

keine Angabe

**B-5.7 Prozeduren nach OPS****B-5.7.1 Durchgeführte Prozeduren nach OPS**

Rang	OPS-301	Absolute Fallzahl	Umgangssprachliche Bezeichnung
1	9-262	356	Versorgung eines Neugeborenen nach der Geburt
2	1-242	298	Messung des Hörvermögens - Audiometrie
3	5-758	129	Wiederherstellende Operation an den weiblichen Geschlechtsorganen nach Dammriss während der Geburt
4	9-261	123	Überwachung und Betreuung einer Geburt mit erhöhter Gefährdung für Mutter oder Kind
5	5-740	103	Klassischer Kaiserschnitt
6	9-260	94	Überwachung und Betreuung einer normalen Geburt
7	8-560	63	Anwendung von natürlichem oder künstlichem Licht zu Heilzwecken - Lichttherapie
8	5-738	52	Erweiterung des Scheideneingangs durch Dammschnitt während der Geburt mit anschließender Naht
9	8-910	39	Regionale Schmerzbehandlung durch Einbringen eines Betäubungsmittels in einen Spalt-raum im Wirbelkanal (Epiduralraum)
10	5-749	36	Sonstiger Kaiserschnitt
11	5-683	35	Vollständige operative Entfernung der Gebärmutter
12	5-728	26	Operative Entbindung durch die Scheide mittels Saugglocke
13	5-756	18	Entfernung von zurückgebliebenen Resten des Mutterkuchens (Plazenta) nach der Geburt
14	5-690	10	Operative Zerstörung des oberen Anteils der Gebärmutter-schleimhaut - Ausschabung
15	5-730	10	Künstliche Fruchtblasensprengung

**B-5.7.2 Weitere Kompetenzprozeduren**

keine Angabe

**B-5.8 Ambulante Behandlungsmöglichkeiten**

<b>Gynäkologische Praxis Dres. Verma-Führung, Khorrami</b>	
Ambulanzart	Belegarztpraxis am Krankenhaus (AM15)
Angebotene Leistung	Betreuung von Risikoschwangerschaften (VG10)
Angebotene Leistung	Diagnostik und Therapie gynäkologischer Tumoren (VG08)
Angebotene Leistung	Diagnostik und Therapie von Krankheiten während der Schwangerschaft, der Geburt und des Wochenbettes (VG11)
Angebotene Leistung	Diagnostik und Therapie von bösartigen Tumoren der Brustdrüse (VG01)
Angebotene Leistung	Diagnostik und Therapie von entzündlichen Krankheiten der weiblichen Beckenorgane (VG13)
Angebotene Leistung	Diagnostik und Therapie von gutartigen Tumoren der Brustdrüse (VG02)
Angebotene Leistung	Diagnostik und Therapie von nichtentzündlichen Krankheiten des weiblichen Genitaltraktes (VG14)
Angebotene Leistung	Diagnostik und Therapie von sonstigen Erkrankungen der Brustdrüse (VG03)
Angebotene Leistung	Duplexsonographie (VR04)
Angebotene Leistung	Eindimensionale Dopplersonographie (VR03)
Angebotene Leistung	Hysterosalpingographie (VG00)
Angebotene Leistung	Knochendichtemessung (alle Verfahren) (VR25)
Angebotene Leistung	Native Sonographie (VR02)
Angebotene Leistung	Projektionsradiographie mit Spezialverfahren (Mammographie) (VR07)
Angebotene Leistung	Pränataldiagnostik und -therapie (VG09)
Angebotene Leistung	Urogynäkologie (VG16)

**B-5.9 Ambulante Operationen nach § 115b SGB V**

Die Abteilung Gynäkologie und Geburtshilfe ist eine Belegarztabteilung.

Nach gesetzlichen Vorgaben handelt es sich bei ambulanten Operationen/Eingriffen eines Belegarztes in den Räumlichkeiten eines Krankenhauses nicht um Operationen nach §115b SGB V.

**B-5.10 Zulassung zum Durchgangs-Arztverfahren der Berufsgenossenschaft**

Arzt mit ambulanter D-Arzt-Zulassung vorhanden:   Nein  
Stationäre BG-Zulassung:                                Nein

## B-5.11 Personelle Ausstattung

### B-5.11.1 Ärzte und Ärztinnen

	Anzahl	Kommentar
Ärzte und Ärztinnen insgesamt (außer Belegärzte und Belegärztinnen)	0,0	Die im Hause tätigen operativen Assistenzärzte stehen bei Bedarf der Abteilung zur Verfügung.
- davon Fachärzte und Fachärztinnen	0,0	
Belegärzte und Belegärztinnen (nach § 121 SGB V)	2,0	

#### Fachexpertise der Abteilung

- Frauenheilkunde und Geburtshilfe (AQ14)
- Radiologie (AQ54)  
Teilradiologie

### B-5.11.2 Pflegepersonal

	Anzahl	Ausbildungsdauer
Gesundheits- und Krankenpfleger und Gesundheits- und Krankenpflegerinnen	11,2	3 Jahre

#### Pflegerische Fachexpertise der Abteilung

- Sonstige Zusatzqualifikationen (ZP00)  
Kursleiterinnen für Babymassage
- Leitung von Stationen oder Funktionseinheiten (PQ05)
- Praxisanleitung (ZP12)

### B-5.11.3 Spezielles therapeutisches Personal

Unser spezielles therapeutisches Personal finden Sie in Kapitel A-14.3.

## B-6 Urologie

### B-6.1 Allgemeine Angaben der Urologie

Seit dem 01. Januar 2011 wird die Urologie, die bisher durch Herrn Dr. Busch geleitet wurde, durch die Fachärzte Herr Dr. Martin Müller und Herr Dr. Jürgen Schloën aus Montabaur ergänzt und wurde auf 10 Betten erweitert.

Fachabteilung:	Urologie
Art:	Belegabteilung
Chefärzte:	Belegarzt Dr. Oliver Busch Belegarzt Dr. Martin Müller Belegarzt Dr. Jürgen Schloën
Ansprechpartner:	Praxis Dr. Busch, Praxis Dres. Müller, Schloën
Hausanschrift:	Adelheidstraße 2 65582 Diez
Telefon:	06432 506-1410
Fax:	06432 506-1481
E-Mail:	<a href="mailto:oliver.busch@t-online.de">oliver.busch@t-online.de</a> und <a href="mailto:uzm-mtbr@t-online.de">uzm-mtbr@t-online.de</a>

### B-6.2 Versorgungsschwerpunkte der Urologie

- Diagnostik und Therapie von Krankheiten der männlichen Genitalorgane (VU06)
- Diagnostik und Therapie von Niereninsuffizienz (VU02)
- Diagnostik und Therapie von sonstigen Krankheiten der Niere und des Ureters (VU04)
- Diagnostik und Therapie von sonstigen Krankheiten des Harnsystems (VU05)
- Diagnostik und Therapie von sonstigen Krankheiten des Urogenitalsystems (VU07)
- Diagnostik und Therapie von tubulointerstitiellen Nierenkrankheiten (VU01)
- Diagnostik und Therapie von Urolithiasis (VU03)
- Duplexsonographie (VR04)
- Eindimensionale Dopplersonographie (VR03)
- Endosonographie (VR06)
- Kinderurologie (VU08)
- Konventionelle Röntgenaufnahmen (VR01)
- Minimalinvasive endoskopische Operationen (VU12)
- Native Sonographie (VR02)
- Neuro-Urologie (VU09)
- Plastisch-rekonstruktive Eingriffe an Niere, Harnwegen und Harnblase (VU10)
- Schmerztherapie (VU18)
- Spezialsprechstunde (VU14)
- Tumorchirurgie (VU13)
- Urodynamik/Urologische Funktionsdiagnostik (VU19)
- Urogynäkologie (VG16)

**B-6.3 Medizinisch-pflegerische Leistungsangebote der Urologie**

Diese Leistungsangebote finden Sie in Kapitel A-9.

**B-6.4 Nicht-medizinische Serviceangebote der Urologie**

Diese Leistungsangebote finden Sie in Kapitel A-10.

**B-6.5 Fallzahlen der Urologie**

Vollstationäre Fallzahl: 47

Teilstationäre Fallzahl: 0

**B-6.6 Diagnosen nach ICD****B-6.6.1 Hauptdiagnosen nach ICD**

Rang	ICD-10	Absolute Fallzahl	Umgangssprachliche Bezeichnung
1	C67	16	Harnblasenkrebs
2	N20	7	Stein im Nierenbecken bzw. Harnleiter
3	N13	<= 5	Harnstau aufgrund einer Abflussbehinderung bzw. Harnrückfluss in Richtung Niere
4	D41	<= 5	Tumor der Niere, der Harnwege bzw. der Harnblase ohne Angabe, ob gutartig oder bösartig
5	N39	<= 5	Sonstige Krankheit der Niere, der Harnwege bzw. der Harnblase
6	Q53	<= 5	Hodenhochstand innerhalb des Bauchraums
7	R31	<= 5	Vom Arzt nicht näher bezeichnete Blutausscheidung im Urin
8	C61	<= 5	Prostatakrebs
9	D30	<= 5	Gutartiger Tumor der Niere, der Harnwege bzw. der Harnblase
10	N10	<= 5	Akute Entzündung im Bindegewebe der Nieren und an den Nierenkanälchen

**B-6.6.2 Weitere Kompetenzdiagnosen**

keine Angabe

**B-6.7 Prozeduren nach OPS****B-6.7.1 Durchgeführte Prozeduren nach OPS**

Rang	OPS-301	Absolute Fallzahl	Umgangssprachliche Bezeichnung
1	5-573	18	Operative(r) Einschnitt, Entfernung oder Zerstörung von erkranktem Gewebe der Harnblase mit Zugang durch die Harnröhre
2	5-562	12	Operativer Einschnitt in die Harnleiter bzw. Steinentfernung bei einer offenen Operation oder bei einer Spiegelung
3	1-464	<= 5	Entnahme einer Gewebeprobe (Biopsie) aus den männlichen Geschlechtsorganen durch den Mastdarm
4	5-624	<= 5	Operative Befestigung des Hodens im Hodensack
5	8-137	<= 5	Einlegen, Wechsel bzw. Entfernung einer Harnleiterschleife
6	1-661	<= 5	Untersuchung der Harnröhre und der Harnblase durch eine Spiegelung
7	1-845	<= 5	Untersuchung der Leber durch Flüssigkeits- oder Gewebeentnahme mit einer Nadel
8	3-225	<= 5	Computertomographie (CT) des Bauches mit Kontrastmittel
9	5-570	<= 5	Entfernen von Steinen, Fremdkörpern oder Blutansammlungen in der Harnblase bei einer Spiegelung
10	5-572	<= 5	Operatives Anlegen einer Verbindung zwischen Harnblase und Bauchhaut zur künstlichen Harnableitung

**B-6.7.2 Weitere Kompetenzprozeduren**

keine Angabe

**B-6.8 Ambulante Behandlungsmöglichkeiten**

<b>Urologische Praxis Dr. Busch (Belegarztpraxis am Krankenhaus)</b>	
Ambulanzart	Belegarztpraxis am Krankenhaus (AM15)
Angebotene Leistung	Diagnostik und Therapie von Krankheiten der männlichen Genitalorgane (VU06)
Angebotene Leistung	Diagnostik und Therapie von sonstigen Krankheiten der Niere und des Ureters (VU04)
Angebotene Leistung	Diagnostik und Therapie von sonstigen Krankheiten des Harnsystems (VU05)
Angebotene Leistung	Diagnostik und Therapie von sonstigen Krankheiten des Urogenitalsystems (VU07)
Angebotene Leistung	Duplexsonographie (VR04)
Angebotene Leistung	Eindimensionale Dopplersonographie (VR03)
Angebotene Leistung	Endosonographie (VR06)
Angebotene Leistung	Kinderurologie (VU08)
Angebotene Leistung	Konventionelle Röntgenaufnahmen (VR01)
Angebotene Leistung	Native Sonographie (VR02)

**B-6.9 Ambulante Operationen nach § 115b SGB V**

Die Abteilung Urologie ist eine Belegarztpraxis.

Nach gesetzlichen Vorgaben handelt es sich bei ambulanten Operationen/Eingriffen eines Belegarztes in den Räumlichkeiten eines Krankenhauses nicht um Operationen nach §115b SGB V.

**B-6.10 Zulassung zum Durchgangs-Arztverfahren der Berufsgenossenschaft**

Arzt mit ambulanter D-Arzt-Zulassung vorhanden:   Nein  
Stationäre BG-Zulassung:                                Nein

## B-6.11 Personelle Ausstattung

### B-6.11.1 Ärzte und Ärztinnen

	Anzahl	Kommentar
Ärzte und Ärztinnen insgesamt (außer Belegärzte und Belegärztinnen)	0,0	Die im Hause tätigen operativen Assistenzärzte stehen bei Bedarf der Abteilung zur Verfügung.
- davon Fachärzte und Fachärztinnen	0,0	
Belegärzte und Belegärztinnen (nach § 121 SGB V)	1,0	

#### Fachexpertise der Abteilung

- Urologie (AQ60)
- Andrologie (ZF04)

Seit dem 01. Januar 2011 wird die Urologie durch zwei Fachärzte mit den Zusatzweiterbildungen "Andrologie" und "Medikamentöse Tumorthherapie" ergänzt.

### B-6.11.2 Pflegepersonal

Ab Januar 2011 ist die Urologie mit eigenem Pflegepersonal besetzt.

	Anzahl	Ausbildungsdauer	Kommentar
Gesundheits- und Krankenpfleger und Gesundheits- und Krankenpflegerinnen	0,0	3 Jahre	Das Pflegepersonal wurde von der chirurgischen Hauptfachabteilung gestellt.

#### Pflegerische Fachexpertise der Abteilung

keine Angabe

### B-6.11.3 Spezielles therapeutisches Personal

Unser spezielles therapeutisches Personal finden Sie in Kapitel A-14.3.

## C QUALITÄTSSICHERUNG

### C-1 Teilnahme an der externen vergleichenden Qualitätssicherung nach §137 Abs.1 Satz 3 Nr.1 SGB V (QS-Verfahren)

Die Übermittlung der Angaben zu C-1.1. und C-1.2. erfolgt direkt durch die auf Bundes- bzw. Landesebene beauftragten Stellen. Hierfür übermitteln diese die genannten Angaben nach Abschluss des Strukturierten Dialogs (31. Oktober laut Beschluss des G-BA vom 18. Dezember 2008) tabellarisch an das Krankenhaus zur Fehlerprüfung und Kommentierung.

In der Zeit vom 15. November bis 31. Dezember des Erstellungsjahrs übermitteln die auf Bundes- bzw. Landesebene beauftragten Stellen dann krankenhausesbezogen die fehlergeprüften und kommentierten Daten gemäß definierten Vorgaben an die Annehmestelle.

### C-2 Externe Qualitätssicherung nach Landesrecht gemäß §112 SGB V

Über § 137 SGB V hinaus ist auf Landesebene eine verpflichtende Qualitätssicherung vereinbart. Gemäß seinem Leistungsspektrum nimmt das Krankenhaus an folgenden Qualitätssicherungsmaßnahmen (Leistungsbereiche) teil:

- Schlaganfall  
teilgenommen  
Eine standardisierte Dokumentationsrate wird von der LQS (Landesgeschäftsstelle Qualitätssicherung) nicht berechnet.

### C-3 Qualitätssicherung bei Teilnahme an Disease-Management-Programmen (DMP) nach § 137f SGB V

Unser Haus nahm im Jahr 2010 an keinem Disease-Management-Programm teil.

### C-4 Teilnahme an sonstigen Verfahren der externen vergleichenden Qualitätssicherung

nicht zutreffend

### C-5 Umsetzung der Mindestmengenvereinbarung nach § 137 SGB V

	Mindestmenge	Erbrachte Menge
Knie-TEP	50	163

**C-6 Umsetzung von Beschlüssen des Gemeinsamen Bundesausschusses zur Qualitätssicherung nach § 137 Abs. 1 Satz 1 Nr. 2 SGB V („Strukturqualitätsvereinbarung“)**

Unser Haus erbrachte im Jahr 2010 keine Leistungen aus diesem Bereich.

**C-7 Umsetzung der Regelungen zur Fortbildung im Krankenhaus nach § 137 SGB V**

Nr.		Anzahl
1.	Fachärztinnen und Fachärzte, psychologische Psychotherapeutinnen und Psychotherapeuten sowie Kinder- und Jugendlichenpsychotherapeutinnen und -psychotherapeuten, die der Fortbildungspflicht unterliegen	10,0
2.	Anzahl derjenigen Fachärztinnen und Fachärzte aus Nr. 1, die einen Fünfjahreszeitraum der Fortbildung abgeschlossen haben und damit der Nachweispflicht unterliegen [Teilmenge von Nr. 1, Nenner von Nr. 3]	2,0
3.	Anzahl derjenigen Personen aus Nr. 2, die den Fortbildungsnachweis gemäß § 3 der G-BA-Regelungen erbracht haben [Zähler von Nr. 2]	2,0

## D QUALITÄTSMANAGEMENT

### D-1 Qualitätspolitik

Den Rahmen für die Planung und Gestaltung unseres QM-Systems gibt neben den strategischen Vorgaben des Trägers

- Sicherung der Wettbewerbsfähigkeit und der Standorte durch adäquates Leistungsangebot
- an den Führungsgrundsätzen orientierte Personalentwicklung
- Risikominimierung
- Steigerung der Attraktivität und des Ansehens unserer Krankenhäuser

unser Leitbild vor. Es wurde trägerübergreifend für alle Krankenhäuser und die weiteren sozialen Einrichtungen unter dem Dach der DRK Trägergesellschaft Süd-West entwickelt und ist als „Unternehmensphilosophie“ langfristig ausgerichtet.

Das Leitbild und die daraus abgeleiteten Führungsgrundsätze sollen Orientierungshilfe sein für das tägliche Handeln der Mitarbeiter in den Einrichtungen. Es erläutert unser Selbstverständnis und zeigt die wichtigsten Prinzipien für die gemeinsame Arbeit unter dem Dach der Trägergesellschaft Süd-West auf. Dabei wird der enge Bezug zu den Grundsätzen der Internationalen Rotkreuz- und Rothalbmondbewegung deutlich. Es ist vor allem der Grundsatz der Menschlichkeit, der die Richtung weist bei der Beziehung zu den Patienten, bei der Zusammenarbeit mit anderen und beim Umgang miteinander. Dabei sollen die von uns erbrachten medizinischen, pflegerischen und therapeutischen Leistungen in Umfang und Qualität immer höchsten Anforderungen genügen.

#### Unser Leitbild im Überblick

Wir leiten unser Selbstverständnis aus den Grundsätzen der Internationalen Rotkreuz- und Rothalbmondbewegung ab: Menschlichkeit, Unparteilichkeit, Neutralität, Unabhängigkeit, Freiwilligkeit, Einheit und Universalität.

#### ▪ **Unsere Beziehung zu den Patienten**

Im Mittelpunkt unseres täglichen Handelns steht der Patient als Mensch. Wir verstehen ihn als Hilfebedürftigen, Partner und auch als Kunden und begegnen ihm mit Würde und Respekt. Gemeinsam mit ihm setzen wir uns unter Beachtung seines Selbstbestimmungsrechtes für die Linderung seiner Krankheit, für seine Genesung und Gesunderhaltung ein. Er soll sich bei uns in seinen individuellen Bedürfnissen verstanden fühlen.

#### ▪ **Unsere Zusammenarbeit mit anderen**

Wir pflegen intensive Kontakte zu allen an der Gesundheitsfürsorge beteiligten Gruppen. Unsere Zusammenarbeit gestalten wir sachorientiert, konstruktiv, kooperativ und verantwortungsbewusst.

**▪ Unser Umgang miteinander**

Jeder begegnet dem anderen mit Achtung und Wertschätzung. Wir betonen die partnerschaftliche Zusammenarbeit aller Berufsgruppen und Abteilungen. Dabei fördern wir selbständiges und eigenverantwortliches Denken und Handeln. Leistung wird anerkannt und gewürdigt. Gegenseitige Information, Kommunikation und konstruktive Kritik schaffen Offenheit und Vertrauen.

**▪ Unser Verhalten gegenüber Gesellschaft und Umwelt**

Bei unserer Arbeit achten wir auf umweltgerechtes und mittelschonendes Handeln.

**▪ Unser Anspruch: Wer aufhört besser zu werden, hört auf gut zu sein**

Die Qualität unserer Leistungen soll im Interesse der Patienten immer besser werden. Wir wollen deshalb, dass sich alle Mitarbeiterinnen und Mitarbeiter aktiv an einem kontinuierlichen Verbesserungsprozess beteiligen.

Auf dieser Grundlage formuliert jede Einrichtung kurz-, mittel- und langfristige krankenhauses- und bereichsspezifische Ziele, Maßnahmen und Projekte. Diese werden aufeinander abgestimmt, Möglichkeiten für ihre Umsetzung gesucht und ihre Zielerreichung und Angemessenheit überprüft. Fester Bestandteil des Planungsprozesses sind relevante Daten und Informationen des Hauses. Dazu zählen z. B. Ergebnisse aus Internen Audits, Befragungen und weiteren relevanten Prüfungen, Daten zur Risikobewertung und -minimierung, Kennzahlen, Soll-Ist-Abgleiche vereinbarter Ziele und Maßnahmen sowie gesetzliche und behördliche Anforderungen.

Das gesamte Vorgehen und die damit einhergehenden Wechselwirkungen beschreiben unsere Qualitätspolitik.

## D-2 Qualitätsziele

Folgende Qualitätsziele des DRK Krankenhauses Diez sind für uns von großer Bedeutung:

**Patientenzufriedenheit durch**

- medizinische Versorgung nach dem aktuellen Stand der Wissenschaft
- professionelle Pflege
- gute Serviceleistungen

**Patientensicherheit durch**

- qualifizierte Mitarbeiter
- transparente und koordinierte Prozessabläufe

**Mitarbeiterzufriedenheit durch**

- strukturierte Mitarbeiterentwicklung
- sicheres und ansprechendes Arbeitsumfeld

### Transparente Qualität durch

- Offenlegung von Qualitätskennzahlen
- externe Qualitätsvergleiche

Zur Erreichung der Ziele wurden im Berichtszeitraum vielfältige Maßnahmen eingeleitet (siehe D-5 Qualitätsmanagementprojekte).

## D-3 Aufbau des einrichtungsinternen Qualitätsmanagements

Der Aufbau unseres einrichtungsinternen Qualitätsmanagements war zunächst direkt verbunden mit dem KTQ-Verfahren (Kooperation für Transparenz und Qualität im Gesundheitswesen). Im Rahmen der Weiterentwicklung einer einheitlichen Strategie für die QM-Arbeit in den Einrichtungen unter dem Dach der DRK Trägergesellschaft Süd-West konkretisierten sich die Überlegungen des Trägers zur Formulierung eines trägereigenen QM-Systems. Die Besonderheit dieses Systems liegt im Zusammenwirken vom sog. Systemhandbuch QM des Trägers (QMS) und den einzelnen QM-Handbüchern (QMHs) der Krankenhäuser. Das QMS beschreibt das QM-System der Trägergesellschaft in seiner Gesamtheit sowie die für alle Einrichtungen im Verbund verbindlichen Trägervorgaben, QM-relevanten Beschreibungen, Regelungen und Verfahren. Diese werden ergänzt um Anforderungen, die sich aus der internationalen Qualitätsnorm DIN EN ISO 9001 ergeben. Die QMHs enthalten die über die QMS-Regelungen hinaus gehenden spezifischen Krankenhausfestlegungen einschl. Abteilungs-Handbücher und Handbücher zu bestimmten Bereichen.

Für die Verwaltung und Lenkung der QM-relevanten Dokumente wurde eine entsprechende Software angeschafft. Alle Regelungen des Träger-Systemhandbuches sowie die Dokumente, welche die einzelnen Krankenhäuser in ihren jeweiligen QM-Handbüchern ablegen, finden sich damit auf einer einzigen Plattform und sind für alle Häuser im Verbund frei zugänglich.

Mit der Anpassung unseres QM auf das Trägersystem haben wir Anfang letzten Jahres begonnen. Dabei nutzen wir die folgenden Organisationsstruktur:



Abb.: QM-Organisation der DRK Trägergesellschaft Süd-West

Zur kontinuierlichen Entwicklung der gemeinsamen Strategie und zur Sicherstellung der Einführung, Verwirklichung und Aufrechterhaltung der für das QM-System erforderlichen Prozesse wurde auf Trägerebene ein QM-Beraterteam etabliert. Dieses ist direkt dem Geschäftsführer unterstellt und organisiert u.a. regelmäßige Arbeitstreffen der Qualitätsmanagementbeauftragten aller Krankenhäuser des Verbundes, bei denen auch der gegenseitige Erfahrungsaustausch eine große Rolle spielt.

Vor Ort im Krankenhaus Diez hat das Krankenhausdirektorium die Durchführungsverantwortung zur Umsetzung des Qualitätsmanagements.

Das Direktorium hat einen Qualitätsmanagementbeauftragten (QMB) benannt und eine Koordinationsgruppe eingerichtet. Der QMB ist als Stabsstelle direkt dem kaufmännischen Direktor zugeordnet. Seine Aufgaben sind in einer Stellenbeschreibung festgelegt. Die Koordinationsgruppe ist damit beauftragt, gemeinsam mit dem QMB die Umsetzung der konkreten QM-Maßnahmen im Haus zu koordinieren. Durch die Besetzung mit Mitarbeitern aus unterschiedlichen Berufsgruppen und Abteilungen des Krankenhauses wird sichergestellt, dass die relevanten Krankenhausbereiche in das Qualitätsmanagement eingebunden sind. Die genaue Zusammensetzung, Aufgaben und Arbeitsweise der Koordinationsgruppe regelt eine Geschäftsordnung.

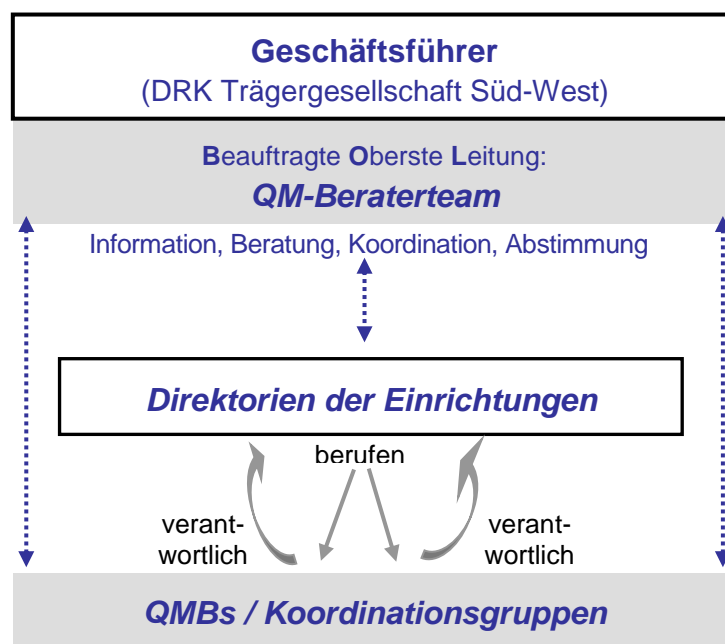
Darüber hinaus unterstützt eine Qualitätsmanagementassistentin die Qualitätsmanagementbeauftragte in ihren Aufgaben.

## D-4 Instrumente des Qualitätsmanagements

Das Qualitätsmanagement im DRK Krankenhaus Diez verfügt über verschiedene Instrumente zur Planung, Umsetzung, Dokumentation und Bewertung der qualitätsrelevanten Prozesse im Haus:

### **Beschwerdemanagement**

Unser Krankenhaus hat ein zentrales Beschwerdemanagement für die systematische Bearbeitung von Patientenbeschwerden etabliert, das allen Patienten, Angehörigen, Besuchern und Mitarbeitern als Anlaufstelle zur Äußerung von Kritik, Lob und Anregungen zur Verfügung steht. Jedem einzelnen dieser Hinweise wird nachgegangen und wo immer es möglich ist, werden Verbesserungsmaßnahmen eingeleitet. Auch ein Lob der Patienten wird weitergegeben, um die Mitarbeiter zu motivieren. Die Zahl der Rückmeldungen lag im Jahr 2008 bei über 350. Erfreulicherweise äußern sich die meisten unserer Patienten lobend über ihren Krankenhausaufenthalt, insbesondere über die ärztliche und pflegerische Versorgung und die Freundlichkeit unserer Mitarbeiter. Mit unserem Beschwerdemanagement haben wir ein sehr sensibles Frühwarnsystem für die Zufriedenheit der Patienten etabliert.

### **Interne Audits**

Die etablierten Prozesse werden in regelmäßigen Abständen durch ausgebildete interne Auditoren bewertet. Die Ergebnisse der Bewertung fließen in den kontinuierlichen Verbesserungsprozess ein.

### **Standards**

Für ein standardisiertes Vorgehen mit hoher medizinischer Qualität bei Patientendiagnostik und -therapie wurden in unserem Krankenhaus ärztliche und pflegerische Standards entwickelt und implementiert. Grundlage der ärztlichen Standards sind die aktuellen Leitlinien. Die Inhalte der Pflegestandards orientieren sich an den nationa-

len Expertenstandards. Mit der kontinuierlichen Weiterentwicklung der Standards möchten wir unsere internen Prozesse im Sinne der Patientenorientierung immer weiter optimieren.

### **Hygienemanagement**

Unsere Hygienefachkraft und ein hygienebeauftragter Arzt sind gemeinsam mit der Hygienekommission für die Einführung und Überwachung angemessener Maßnahmen zur Infektionsvermeidung zuständig. Begleitend zur Erstellung und dauernden Aktualisierung von Hygiene- und Desinfektionsplänen erfolgen regelmäßige Fortbildungen und Einweisungen des Personals in die neuerstellten oder veränderten Standards. Die Umsetzung wird in internen Hygieneaudits kontrolliert.

## **D-5 Qualitätsmanagement-Projekte**

Im Berichtsjahr 2010 wurden im DRK Krankenhaus Diez Sicherheitskonzepte etabliert:

### **Projekt 1: Etablierung Brandschutzkonzept**

Zielsetzung:

- Erstellung eines Brandschutzkonzeptes
- Theoretische und praktische Schulung aller Mitarbeiter
- Einbeziehung der Feuerwehr
- Etablierung für die Folgejahre

Projektergebnis:

- Das Brandschutzkonzept ist fertiggestellt
- Alle Mitarbeiter sind durch externe und interne Dozenten theoretisch und praktisch geschult
- Simulierte Brandsituation durch die Feuerwehr
- Schulungen für Folgejahre sind eingebaut
- Mitarbeiter können sich jederzeit im Intranet und in einem auf allen Stationen und Abteilungen befindlichen Notfallordner informieren

### **Projekt 2: Etablierung Konzept Katastrophenschutz**

Zielsetzung:

- Erstellung eines Krankenhaus-Alarm- und Einsatzplans
- Schulung aller Mitarbeiter
- Einbeziehung externer Stellen (Rettungsleitstelle, Rettungswache, Feuerwehr, Polizeiwache, Verbandsgemeinde, Kreisverwaltung)
- Verbesserung in den Folgejahren

Projektergebnis:

- Der Krankenhaus-Alarm- und Einsatzplan ist fertiggestellt
- Alle Mitarbeiter wurden von externen und internen Dozenten geschult
- Verbesserungen sind in Arbeit

- Mitarbeiter können sich jederzeit im Intranet und in einem auf allen Stationen und Abteilungen befindlichen Notfallordner informieren

### **Projekt 3: Etablierung Konzept Gefahrstoffe**

Zielsetzung:

- Erstellung eines Konzepts Gefahrstoffe
- Schulung aller Mitarbeiter
- Einbeziehung des TÜVs Rheinland

Projektergebnis:

- Das Konzept Gefahrstoffe ist fertiggestellt
- Alle Mitarbeiter sind durch externe und interne Dozenten geschult
- Mitarbeiter können sich jederzeit im Intranet und in einem auf allen Stationen und Abteilungen befindlichen Notfallordner informieren
- Im Intranet ist eine direkte Verbindung zum TOGs (TÜV Rheinland Online-Gefahrstoffmanagementsystem) eingerichtet, in dem alle Gefahrstoffe des Hauses gelistet sind

### **Projekt 4: Etablierung EDV-Ausfallkonzept**

Zielsetzung:

- Erstellung eines EDV-Ausfallkonzepts
- Erstellung von Dokumenten im Falle eines EDV-Ausfall für alle Bereiche
- Erstellung einer Dokumentenordners mit allen hausrelevanten Dokumenten
- Schulung aller Mitarbeiter

Projektergebnis:

- Das EDV-Ausfallkonzept ist fertiggestellt
- EDV-Ausfalldokumente sind erstellt
- Ein Dokumentenordner mit allen hausrelevanten Dokumenten liegt an der Pforte und wird vom QM-Büro aktualisiert
- Alle Mitarbeiter sind geschult
- Mitarbeiter können sich jederzeit im Intranet und in einem auf allen Stationen und Abteilungen befindlichen Notfallordner informieren

### **Projekt 5: Etablierung eines neuen Konzepts Notfallmanagement**

Zielsetzung:

- Erstellung eines neuen Konzepts Notfallmanagement mit Verfahrensanweisung, Schulungskonzepten, Algorithmen, etc.
- Jährliche Schulung aller Mitarbeiter durch externe und interne Dozenten in unterschiedlichen Leveln
- Anschaffung neuer Notfallrucksäcke

Projektergebnis:

- Die Verfahrensanweisung Notfallmanagement mit den dazugehörigen anhängigen Dokumenten ist fertiggestellt
- Alle Mitarbeiter werden jährlich nach ihren Einsatzbereichen geschult
- Neue Notfallrucksäcke sind bestückt und an festgelegten Standorten im Haus verteilt
- Mitarbeiter können sich jederzeit im Intranet und in einem auf allen Stationen und Abteilungen befindlichen Notfallordner informieren

## **D-6 Bewertung des Qualitätsmanagements**

Für die Bewertung der Qualität unserer Leistungen sowie unseres Qualitätsmanagements haben wir folgende Maßnahmen heran gezogen:

- regelmäßige Hygienebegehungen und -schulungen
- Apothekenbegehung
- Arbeitssicherheitsbegehung
- Risikomanagementaudit Schnittstellen zwischen den Bereichen der Pädiatrie und den gynäkologischen Belegärzten
- Auswertung von Kennzahlen
- kontinuierliche Sturzerfassung mit dem Ziel eines Benchmarks
- Teilnahme an externen Qualitätssicherungsmaßnahmen gemäß Leistungsspektrum (s. Teil C)